



**ЖЫЛЖЫМАЙТЫН МҮЛІК ОБЪЕКТІСІНІҢ КАДАСТРЛЫҚ  
ПАСПОРТЫ  
КАДАСТРОВЫЙ ПАСПОРТ ОБЪЕКТА НЕДВИЖИМОСТИ**

Білім мекемесі / Объекты образования

|   |   |
|---|---|
| 1. Облысы<br>Область  | Ақмола<br>Акмолинская   |
| 2. Ауданы<br>Район  | ауд., Сандықтау, а.о., Максимов<br>р-н, Сандықтауский, с.о., Максимовский |
| 3. Қала (кенті, елді мекені)<br>Город (поселок, населенный пункт) | Максимов а.о., Максимовка а.<br>с.о. Максимовский, с. Максимовка          |
| 4. Қаладағы аудан<br>Район в городе                               |   |
| 5. Мекен-жайы<br>Адрес  | Мұстафа Шоқай көш., 37 құр<br>ул. Мустафа Шокай, ст-е 37                  |
| 6. Мекенжайдың тіркеу коды<br>Регистрационный код адреса          | 0201300139101106  |
| 7. Кадастрлық нөмір<br>Кадастровый номер                          | 01:004:015:817; 01:004:015:817:1  |
| 8. Кадастрлық іс нөмірі<br>Номер кадастрового дела                | 0105/5133   |

Паспорт 2024 жылғы «10» сәуір жағдайы бойынша жасалған  
Паспорт составлен по состоянию на «10» апреля 2024 года

Тапсырыс № / № заказа 101000044654588

Осы құжат «Электрондық құжат және электрондық цифрлық қолтаңба туралы» 2003 жылғы 7 қаңтардағы N 370-II ҚРЗ 1 бабына сәйкес қағаз жеткізгіштегі құжатпен бірдей.  
Данный документ согласно пункту 1 статьи 370-II ЗРК от 7 января 2003 года «Об электронном документе и электронной цифровой подписи» равнозначен документу на бумажном носителе.



\*штрих-код ЖМБМК АЖ-дан алынған және қызмет берушінің электрондық-цифрлық қолтаңбасымен қол қойылған деректерді қамтиды: «Азаматтарға арналған үкімет» Мемлекеттік корпорациясы» коммерциялық емес акционерлік қоғамының Ақмола облысы бойынша филиалының Сандықтау ауданының Тіркеу және жер кадастры бөлімі  
\*штрих-код содержит данные, полученные из ИС ЕГКН и подписанные электронно-цифровой подписью услугодателя: Отдел по регистрации и земельному кадастру Сандықтауского района Филиал некоммерческого акционерного общества «Государственная корпорация «Правительство для граждан» по Акмолинской области

ЖЕР УЧАСКЕСІ ТУРАЛЫ ЖАЛПЫ МӘЛІМЕТТЕР  
ОБЩИЕ СВЕДЕНИЯ О ЗЕМЕЛЬНОМ УЧАСТКЕ

Кадастрлық нөмір / Кадастровый номер 01:004:015:817

Меншік түрі / Форма собственности\* -

Жер учаскесіне құқық түрі / Вид права на земельный участок тұрақты жер пайдалану/постоянное землепользование

Жалға алудың аяқталу мерзімі мен күні / Срок и дата окончания аренды\*\* -

Жер учаскесінің алаңы, гектар/квadrat метр /  
Площадь земельного участка, гектар/квadratный метр\*\*\* 2.5000 гектар.

Елді мекендердің (қалалардың, кенттер мен ауылдық елді мекендердің)  
жері/Земли населенных пунктов (городов, поселков и сельских населенных  
пунктов) пунктов)

Жердің санаты / Категория земель пунктов)

Жер учаскесінің нысаналы мақсаты / мектеп ғимаратында қызмет көрсету/  
Целевое назначение земельного участка\*\*\*\* Для обслуживания здания школы

Елді мекендегі функционалдық аймақ (бар болса) /  
Функциональная зона в населенном пункте (при наличии)\*\*\*\*\* -

Санитарлық және экологиялық талаптардың  
сақталуын, жүелі объектілерге қатынас қызметін  
етуге міндетті/  
Жер учаскесін пайдаланудағы шектеулер мен ауыртпалықтар /  
Ограничения в использовании и обременения земельного участка Соблюдение санитарных и экологических норм,  
доступ к линейным объектам

Бөлінуі (бөлінеді/бөлінбейді) / Делимость (делимый, неделимый) Бөлінетін/  
Делимый

**Ескертпе / Примечание:**

\* меншік нысаны: мемлекеттік меншік, жеке меншік, кондоминиум / форма собственности: государственная  
собственность, частная собственность, кондоминиум;

\*\* аяқталу мерзімі мен күні уақытша жер пайдалану кезінде көрсетіледі / срок и дата окончания указывается при  
временном землепользовании;

\*\*\* шаршы метр елді мекендердің жері санаты үшін. Жер учаскесі ауданының үлесі бар болса қосымша көрсетіледі /  
квadratный метр для категории земель населенных пунктов. Дополнительно указывается доля площади земельного  
участка при наличии;

\*\*\*\* жеке қосалқы шаруашылық жүргізу үшін берілген жағдайда жер учаскесі телімінің түрі көрсетіледі / в случае  
предоставления для ведения личного подсобного хозяйства, указывается вид надела земельного участка;

\*\*\*\*\* жергілікті атқарушы органның шешіміне сәйкес елді мекендер жерлеріндегі функционалдық аймақ /  
функциональная зона на землях населенных пунктов согласно решения местного исполнительного органа.

Осы құжат «Электрондық құжат және электрондық цифрлық қолтаңба туралы» 2003 жылғы 7 қаңтардағы N 370-II ҚРЗ 1 бабына сәйкес қағаз жеткізгіштегі құжатпен бірдей.  
Данный документ согласно пункту 1 статьи 370-II ЗРК от 7 января 2003 года «Об электронном документе и электронной цифровой подписи» равнозначен документу на  
бумажном носителе.



\*штрих-код ЖМБМК АЖ-дан алынған және қызмет берушінің электрондық-цифрлық қолтаңбасымен қол қойылған деректерді қамтиды: «Азаматтарға арналған үкімет»  
Мемлекеттік корпорациясы» коммерциялық емес акционерлік қоғамының Ақмола облысы бойынша филиалының Сандықтау ауданының Тіркеу және жер кадастры бөлімі  
\*штрих-код содержит данные, полученные из ИС ЕГКН и подписанные электронно-цифровой подписью услугодателя: Отдел по регистрации и земельному кадастру  
Сандықтауского района Филиал некоммерческого акционерного общества «Государственная корпорация «Правительство для граждан» по Акмолинской области

Жер учаскесінің жоспары\*  
План земельного участка\*

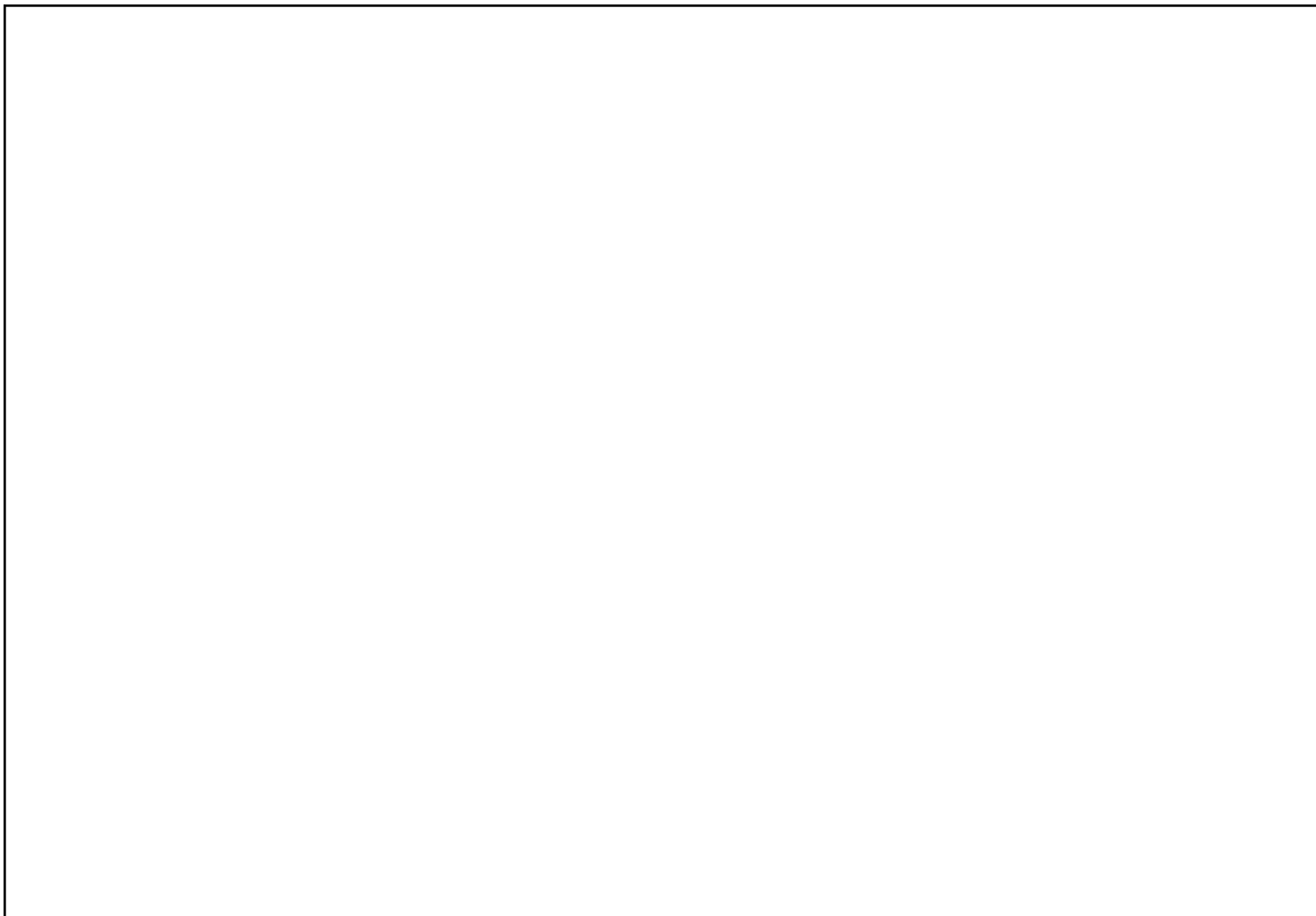

**Ескертпе / Примечание:**

\* Бірыңғай мемлекеттік жылжымайтын мүлік кадастрының ақпараттық жүйесінің Жария кадастрлық картасында көрсетілген координаттар жүйесіндегі сызықтардың өлшемдері / меру линий в системе координат, указанной в Публичной кадастровой карте информационной системы единого государственного кадастра

Масштабы / Масштаб \_\_\_\_\_

Шартты белгілер / Условные обозначения:



тіркелген жер учаскесі / зарегистрированный земельный участок



жобаланатын жер учаскесі / проектируемый земельный участок



іргелес жер учаскесі / смежный земельный участок

Осы құжат «Электрондық құжат және электрондық цифрлық қолтаңба туралы» 2003 жылғы 7 қаңтардағы N 370-ІІ ҚРЗ 1 бабына сәйкес қағаз жеткізгіштегі құжатпен бірдей. Данный документ согласно пункту 1 статьи 370-ІІ ЗРК от 7 января 2003 года «Об электронном документе и электронной цифровой подписи» равнозначен документу на бумажном носителе.



\*штрих-код ЖМБМК АЖ-дан алынған және қызмет берушінің электрондық-цифрлық қолтаңбасымен қол қойылған деректерді қамтиды: «Азаматтарға арналған үкімет» Мемлекеттік корпорациясы» коммерциялық емес акционерлік қоғамының Ақмола облысы бойынша филиалының Сандықтау ауданының Тіркеу және жер кадастры бөлімі  
\*штрих-код содержит данные, полученные из ИС ЕГКН и подписанные электронно-цифровой подписью услугодателя: Отдел по регистрации и земельному кадастру Сандықтауского района Филиал некоммерческого акционерного общества «Государственная корпорация «Правительство для граждан» по Акмолинской области

**Сызықтардың өлшемін шығару  
Выноска мер линий**

**Бұрылысты нүктелердің № / № поворотных точек**

**Сызықтардың өлшемі / Меры линий, метр**

Жылжымайтын мүліктің бірыңғай мемлекеттік кадастры ақпараттық жүйесінің Жария кадастрлық картасында көрсетілген координаттар жүйесіндегі сызықтардың өлшемдері / Меры линий в системе координат, указанной в Публичной кадастровой карте информационной системы единого государственного кадастра недвижимости

|   |       |
|---|-------|
| 1 | 42.48 |
| 2 | 78.99 |
| 3 | 42.48 |
| 4 | 78.11 |
| 1 |       |

Бірыңғай мемлекеттік координаттар жүйесіндегі сызықтардың өлшемдері / Меры линий в единой государственной системе координат

**Шектес жер учаскелердің кадастрлық нөмірлері (жер санаттары)\*  
Кадастровые номера (категории земель) смежных земельных участков\***

| Бастап / От | Дейін / До | Сипаттамасы / Описание |
|-------------|------------|------------------------|
| ---         | ---        | --- --- ---            |

**Жоспар шекарасындағы бөгде жер учаскелері  
Посторонние земельные участки в границах плана**

| Жоспардағы № / № на плане | Жоспар шегіндегі бөтен жер учаскелерінің кадастрлық нөмірлері /<br>Кадастровые номера посторонних земельных участков в границах плана | Аудаңы / Площадь,<br>гектар/кв. метр** |
|---------------------------|---|--|
|                           |   |  |

**Ескертпе / Примечание:**

\* шектесулердің сипаттамасы жер учаскесіне сәйкестендіру құжатын дайындау сәтіне жарамды / описание смежных действительно на момент изготовления идентификационного документа на земельный участок.

\*\* шаршы метр елді мекендердің жері санаты үшін / квадратный метр для категории земель населенных пунктов

Осы құжат «Электрондық құжат және электрондық цифрлық қолтаңба туралы» 2003 жылғы 7 қаңтардағы N 370-II ҚРЗ 1 бабына сәйкес қағаз жеткізгіштегі құжатпен бірдей. Данный документ согласно пункту 1 статьи 370-II ЗРК от 7 января 2003 года «Об электронном документе и электронной цифровой подписи» равнозначен документу на бумажном носителе.



\*штрих-код ЖМБМК АЖ-дан алынған және қызмет берушінің электрондық-цифрлық қолтаңбасымен қол қойылған деректерді қамтиды: «Азаматтарға арналған үкімет» Мемлекеттік корпорациясы» коммерциялық емес акционерлік қоғамының Ақмола облысы бойынша филиалының Сандықтау ауданының Тіркеу және жер кадастры бөлімі  
\*штрих-код содержит данные, полученные из ИС ЕГКН и подписанные электронно-цифровой подписью услугодателя: Отдел по регистрации и земельному кадастру Сандықтауского района Филиал некоммерческого акционерного общества «Государственная корпорация «Правительство для граждан» по Акмолинской области

**ФИМАРАТТАР, ҚҰРЫЛЫСТАР, ҚҰРЫЛЫСЖАЙЛАР ТУРАЛЫ ЖАЛПЫ МӘЛІМЕТТЕР /  
ОБЩИЕ СВЕДЕНИЯ О ЗДАНИЯХ, СТРОЕНИЯХ, СООРУЖЕНИЯХ**

**Білім мекемесі / Объекты образования**

|  |                              |   |  |
|--|------------------------------|---|--|
| 1. Сериясы, жобаның түрі<br>Серия, тип проекта                             | <b>0, 0, 0</b>               | 7. Тұрғын ауданы<br>Жилая площадь   | <b>1170.5</b>                              |
| 2. Қабат саны<br>Число этажей  | <b>(A) 3; (A1) 1; (A2) 2</b> | 8. Тұрғын емес үй-жайдың ауданы<br>Площадь нежилых помещений                                    |  |
| 3. Құрылыс ауданы<br>Площадь застройки                                     | <b>1581.9</b>                | 9. Пәтер саны<br>Число квартир  |  |
| 4. Ғимараттың ауқымы<br>Объем здания                                       | <b>11087</b>                 | 10. Үй-жайлар, бөлмелер саны<br>Число помещений, комнат   | <b>114</b>                                 |
| 5. Жалпы ауданы<br>Общая площадь   | <b>3567.3</b>                | 11. Қабырға материалы<br>Материал стен  | <b>керамзит блокттері<br/>керамзитовые</b> |
| 6. Балконның, лоджияның және т.б. ауданы<br>Площадь балкона, лоджии и т.п. |                              | 12. Салынған жылы<br>Год постройки  | <b>1980</b>                                |
| 13. Табиғи тозу<br>Физический износ  |                              | <b>30</b>   |  |
| 14. Нысаналы мақсаты (литер)<br>Целевое назначение (литер)                 |                              | <b>мектеп(A), жалғай салу(A1), жалғай салу(A2)<br/>школа(A), пристройка(A1), пристройка(A2)</b> |  |
| 15. Қордың санаты<br>Категория фонда                                       |                              |   | <b>тұрғын емес<br/>нежилой</b>             |

(тұрғын емес/тұрғын, егер кейінгі объект көп пәтерлі тұрғын үйде орналасса, «көп пәтерлі тұрғын үйдің құрамындағы кейінгі объект» деп көрсету қажет) /  
(нежилой/жилой, если вторичный объект расположен в многоквартирном жилом доме, необходимо указать "ВО в составе МЖД")

Техникалық паспортқа қоса берілетін құжаттардың тізбесі  
Перечень документов, прилагаемых к техническому паспорту:

|   |  |
|---|--|
| 1. Қабаттық жоспарлар<br>Поэтажные планы                              | <b>4</b>   |
| 2. Қабаттық жоспарларға экспликация<br>Экспликация к поэтажным планам | <b>6</b>   |
| 3. Ерекше белгілері<br>Особые отметки                                 | <b>№1 көлемін өзгерту туралы 10.04.2024 ж. қорытынды берілген. / Выдано<br/>заклучение об изменении площади №1 от 10.04.2024 г.(A)</b> |

Паспорт 2024 жылғы «10» сәуір жағдайы бойынша жасалған  
Паспорт составлен по состоянию на «10» апреля 2024 года

Тапсырыс № / № заказа 101000044654588

Осы құжат «Электрондық құжат және электрондық цифрлық қолтаңба туралы» 7-бабының 1 тармақшасына сәйкес қағаз жеткізгіштегі құжатпен бірдей.  
Данный документ согласно пункту 1 статьи 7 Закона «Об электронном документе и электронной цифровой подписи» равнозначен документу на бумажном носителе.



\*штрих-код ЖМБМК АЖ-дан алынған және қызмет берушінің электрондық-цифрлық қолтаңбасымен қол қойылған деректерді қамтиды: «Азаматтарға арналған үкімет» Мемлекеттік корпорациясы» коммерциялық емес акционерлік қоғамының Ақмола облысы бойынша филиалының Сандықтау ауданының Тіркеу және жер кадастры бөлімі  
\*штрих-код содержит данные, полученные из ИС ЕГКН и подписанные электронно-цифровой подписью услугодателя: Отдел по регистрации и земельному кадастру Сандыктауского района Филиал некоммерческого акционерного общества «Государственная корпорация «Правительство для граждан» по Акмолинской области

## АУДАНДАРДЫ БӨЛУ / РАСПРЕДЕЛЕНИЕ ПЛОЩАДИ

| №  |   | Жекелеген пәтерлерде / В отдельных квартирах | Дәліз тәрізді ұйжайлар / В помещениях коридорного типа | Жағажаналарда / В общежитиях | Қонақ үйлерде / В гостиницах | Ортақ аудан есебінен / Из общего числа площади |                           |                                    |                        | Бөлме саны бойынша пәтерлердің бөлу / Распределение квартир по числу комнат |                         |                         |                         |                         |  |
|----|---|--|--|------------------------------|------------------------------|--|---------------------------|------------------------------------|------------------------|---|-------------------------|-------------------------|-------------------------|-------------------------|--|
|    |   |  |  |                              |                              | Мансардаларда / в мансардах                    | Жертелелерде / в подвалах | Төменгі кабаттарда / в цоко.этажах | Барактарда / в бараках | 1-бөлмелі / 1-комнатные   | 2-бөлмелі / 2-комнатные | 3-бөлмелі / 3-комнатные | 4 бөлмелі / 4-комнатные | 5 бөлмелі / 5-комнатные |  |
| 01 | Тұрғын пәтерлер саны / Количество жилых квартир   |  |  |                              |                              |  |                           |                                    |                        |   |                         |                         |                         |                         |  |
| 02 | Тұрғын бөлмелер саны / Количество жилых помещений |  |  |                              |                              |  |                           |                                    |                        |   |                         |                         |                         |                         |  |
| 03 | Жалпы аудан, м2 / Общая площадь, м2               |  |  |                              |                              |  |                           |                                    |                        |   |                         |                         |                         |                         |  |
| 04 | Тұрғын аудан, м2 / Жилая площадь, м2              |  |  |                              |                              |  |                           |                                    |                        |   |                         |                         |                         |                         |  |

## ТҰРҒЫН ЕМЕС ҮЙ-ЖАЙЛАР / НЕЖИЛЫЕ ПОМЕЩЕНИЯ

| Ауданы / Площадь          | Тұрғын емес үй-жайлардағы тұрғын ауданы / Жилая площадь в нежилых помещениях | Сауда-саттық / Торговая | Өнеркәсіптік-өндірістік ғимараттармен құрылыстар / Промышленно-производственных зданий и сооружений | Қоймалық / Складская | Тұрмыстық қызмет көрсету / Бытового обслуживания | Гараждар / Гаражи | Ғылыми, банктік, қоғамдық басқару ұйымдары және мекемелері т.б. / Организаций и учреждений управления, научных, банковских, общественных и т. д. | Қоғамдық тамақтандыру / Общественного питания | Білім мекемелері / Учреждений образования | Көлік ғимараттары мен құрылыстары / Транспортных зданий и сооружений | Емдеуге арналған, денсаулық сақтаулар / Здравоохранения, лечебного назначения | Дене-шынықтыру және спорт / Физкультуры и спорта | Мәдениет және өнер мекемелері / Учреждений культуры и искусства | Инженерлік желілер құрылыстары / Сооружений инженерных сетей | Басқа / Прочие | Барлығы / Всего |
|---------------------------|--|-------------------------|---|----------------------|--|-------------------|--|---|---|--|---|--|---|--|----------------|-----------------|
| 1                         | 2  | 3                       | 4   | 5                    | 6  | 7                 | 8  | 9   | 10  | 11   | 12  | 13   | 14  | 15   | 16             | 17              |
| Негізгі / Основная        |  |                         |   | 18.1                 |  |                   |  | 122.3   | 1191.5                                    |  | 12.5  | 196.2  | 149.4   |  | 1877.3         | 3567.3          |
| Қосалқы / Вспомогательная |  |                         |   |                      |  |                   |  |   |   |  |   |  |   |  |                |                 |

Осы құжат «Электрондық құжат және электрондық цифрлық қолтаңба туралы» 7-бабының 1 тармақшасына сәйкес қағаз жеткізгіштегі құжатпен бірдей.

Данный документ согласно пункту 1 статьи 7 Закона «Об электронном документе и электронной цифровой подписи» равнозначен документу на бумажном носителе.



\*штрих-код ЖМБМК АЖ-дан алынған және қызмет берушінің электрондық-цифрлық қолтаңбасымен қол қойылған деректерді қамтиды: «Азаматтарға арналған үкімет» Мемлекеттік корпорациясы» коммерциялық емес акционерлік қоғамының Ақмола облысы бойынша филиалының Сандықтау ауданының Тіркеу және жер кадастры бөлімі

\*штрих-код содержит данные, полученные из ИС ЕГКН и подписанные электронно-цифровой подписью услугодателя: Отдел по регистрации и земельному кадастру Сандыктауского района Филиал некоммерческого акционерного общества «Государственная корпорация «Правительство для граждан» по Ақмолинской области

**КОНСТРУКТИВТІК ЭЛЕМЕНТТЕРДІҢ ЖӘНЕ ИНЖЕНЕРЛІК ҚҰРАЛ-ЖАБДЫҚТАРДЫҢ ТЕХНИКАЛЫҚ  
ТЕХНИЧЕСКОЕ ОПИСАНИЕ КОНСТРУКТИВНЫХ ЭЛЕМЕНТОВ И ИНЖЕНЕРНОГО ОБОРУДОВАНИЯ**

| №                                      | Конструктивтік элементтердің атауы<br>Наименование конструктивных элементов  | Конструктивтік элементтердің сипаттамасы<br>(материал, әрленуі және т.б.)<br>Описание конструктивных элементов (материал, отделка и т.д.) | Техникалық жағдайы (отыруы, шіруі, жарылдуы және т.б.)<br>Техническое состояние (осадка, гниль, трещины и т.д.) | Тозу %<br>Износ %                     | Ағымдағы өзгерістер /<br>Текущие изменения |
|--|--|---|---|---------------------------------------|--|
| 1                                      | 2  | 3   | 4   | 5                                     | 6  |
| <b>А - школа</b>                       |  |   |   |                                       |  |
| 1                                      | Іргетасы<br>Фундамент  | т/б блоктар<br>ж/б блоки  | Қанағаттанарлық<br>Удовлетворительное   | 30                                    |  |
| 2                                      | а) ішкі және сыртқы тұрақты қабырғалары<br>наружные и внутренние капитальные | керамзит блоктәрі<br>керамзитовые блоки   | Қанағаттанарлық<br>Удовлетворительное   | 30                                    |  |
|  | б) ара қабырға<br>перегородки  |   |   |                                       |  |
| 3                                      | Аражабын<br>Перекрытия   | шатырлық<br>чердачное   |   |                                       |  |
|  |  | қабатаралық<br>междуэтажное   |   |                                       |  |
| 4                                      | Төбе<br>Крыша  | шифер<br>шифер  | Қанағаттанарлық<br>Удовлетворительное   | 30                                    |  |
| 5                                      | Еден<br>Полы   | 1-ші қабаттың<br>1-го этажа   |   |                                       |  |
|  |  | келесі қабаттардың<br>последующих этажей  |   |                                       |  |
| 6                                      | Ойықтар<br>Проемы  | терезелер<br>окна   |   |                                       |  |
|  |  | есіктер<br>двери  |   |                                       |  |
| 7                                      | Әрлеу<br>жұмыстары<br>Отделочные<br>работы                                   | ішкі<br>внутренние  |   |                                       |  |
|  |  | сыртқы<br>наружные  |   |                                       |  |
| 8                                      | Ыстық су мен қамтастандырылған<br>Горячее водоснабжение                      |   |   |                                       |  |
| 9                                      | Су құбыры / Водопровод   |   |   |                                       |  |
| 10                                     | Канализация / Канализация  |   |   |                                       |  |
| 11                                     | Электрмен жарықтандыру<br>Электроосвещение                                   | иә / да   | Қанағаттанарлық<br>Удовлетворительное   | 30                                    |  |
| 12-15                                  | Жылу<br>Отопление  | пешті / печное  |   |                                       |  |
|  |  | газ пешті / печное газовое  |   |                                       |  |
|  |  | ЖЭО-нан / от ТЭЦ  |   |                                       |  |
|  |  | АГВ-дан / от АГВ  |   |                                       |  |
|  |  | жеке жылу<br>қондырғылнан<br>от индивидуальной<br>отопительной<br>установки   | газбен<br>на газе   |                                       |  |
| 17                                     | аудандық<br>қазандығынан<br>от районной<br>котельной                         | қатты отынмен<br>на твердом<br>топливе  | иә / да   | Қанағаттанарлық<br>Удовлетворительное | 30   |
| газбен<br>на газе                      |  |   |   |                                       |  |
| қатты отынмен<br>на твердом<br>топливе |  |   |   |                                       |  |
| 20                                     | Басқа жұмыстар / Разные работы   |   |   |                                       |  |

Осы құжат «Электрондық құжат және электрондық цифрлық қолтаңба туралы» 7-бабының 1 тармақшасына сәйкес қағаз жеткізгіштегі құжатпен бірдей.  
Данный документ согласно пункту 1 статьи 7 Закона «Об электронном документе и электронной цифровой подписи» равнозначен документу на бумажном носителе.



\*штрих-код ЖМБМК АЖ-дан алынған және қызмет берушінің электрондық-цифрлық қолтаңбасымен қол қойылған деректерді қамтиды: «Азаматтарға арналған үкімет» Мемлекеттік корпорациясы» коммерциялық емес акционерлік қоғамының Ақмола облысы бойынша филиалының Сандықтау ауданының Тіркеу және жер кадастры бөлімі  
\*штрих-код содержит данные, полученные из ИС ЕГКН и подписанные электронно-цифровой подписью услугодателя: Отдел по регистрации и земельному кадастру Сандықтауского района Филиал некоммерческого акционерного общества «Государственная корпорация «Правительство для граждан» по Акмолинской области

**КОНСТРУКТИВТІК ЭЛЕМЕНТТЕРДІҢ ЖӘНЕ ИНЖЕНЕРЛІК ҚҰРАЛ-ЖАБДЫҚТАРДЫҢ ТЕХНИКАЛЫҚ  
ТЕХНИЧЕСКОЕ ОПИСАНИЕ КОНСТРУКТИВНЫХ ЭЛЕМЕНТОВ И ИНЖЕНЕРНОГО ОБОРУДОВАНИЯ**

| №                      | Конструктивтік элементтердің атауы<br>Наименование конструктивных элементов  | Конструктивтік элементтердің сипаттамасы<br>(материал, әрленуі және т.б.)<br>Описание конструктивных элементов (материал, отделка и т.д.) | Техникалық жағдайы (отыруы, шіруі, жарылдуы және т.б.)<br>Техническое состояние (осадка, гниль, трещины и т.д.) | Тозу %<br>Износ %                     | Ағымдағы өзгерістер /<br>Текущие изменения |
|------------------------|--|---|---|---------------------------------------|--|
| 1                      | 2  | 3   | 4   | 5                                     | 6  |
| <b>A1 - пристройка</b> |  |   |   |                                       |  |
| 1                      | Іргетасы<br>Фундамент  | т/б блоктар<br>ж/б блоки  | Қанағаттанарлық<br>Удовлетворительное   | 30                                    |  |
| 2                      | а) ішкі және сыртқы тұрақты қабырғалары<br>наружные и внутренние капитальные | керамзит блоктәрі<br>керамзитовые блоки   | Қанағаттанарлық<br>Удовлетворительное   | 30                                    |  |
|                        | б) ара қабырға<br>перегородки  |   |   |                                       |  |
| 3                      | Аражабын<br>Перекрытия   | шатырлық<br>чердачное   |   |                                       |  |
|                        |  | қабатаралық<br>междуэтажное   |   |                                       |  |
| 4                      | Төбе<br>Крыша  | шифер<br>шифер  | Қанағаттанарлық<br>Удовлетворительное   | 30                                    |  |
| 5                      | Еден<br>Полы   | 1-ші қабаттың<br>1-го этажа   |   |                                       |  |
|                        |  | келесі қабаттардың<br>последующих этажей  |   |                                       |  |
| 6                      | Ойықтар<br>Проемы  | терезелер<br>окна   |   |                                       |  |
|                        |  | есіктер<br>двери  |   |                                       |  |
| 7                      | Әрлеу<br>жұмыстары<br>Отделочные<br>работы                                   | ішкі<br>внутренние  |   |                                       |  |
|                        |  | сыртқы<br>наружные  |   |                                       |  |
| 8                      | Ыстық су мен қамтастандырылған<br>Горячее водоснабжение                      |   |   |                                       |  |
| 9                      | Су құбыры / Водопровод   |   |   |                                       |  |
| 10                     | Канализация / Канализация  |   |   |                                       |  |
| 11                     | Электрмен жарықтандыру<br>Электроосвещение                                   | иә / да   | Қанағаттанарлық<br>Удовлетворительное   | 30                                    |  |
| 12                     | Жылу<br>Отопление  | пешті / печное  |   |                                       |  |
| 13                     |  | газ пешті / печное газовое  |   |                                       |  |
| 14                     |  | ЖЭО-нан / от ТЭЦ  |   |                                       |  |
| 15                     |  | АГВ-дан / от АГВ  |   |                                       |  |
| 16                     | жеке жылу<br>қондырғылнан<br>от индивидуальной<br>отопительной<br>установки  | газбен<br>на газе   |   |                                       |  |
| 17                     |  | қатты отынмен<br>на твердом<br>топливе  | иә / да   | Қанағаттанарлық<br>Удовлетворительное | 30   |
| 18                     | аудандық<br>қазандығынан<br>от районной<br>котельной                         | газбен<br>на газе   |   |                                       |  |
| 19                     |  | қатты отынмен<br>на твердом<br>топливе  |   |                                       |  |
| 20                     | Басқа жұмыстар / Разные работы   |   |   |                                       |  |

Осы құжат «Электрондық құжат және электрондық цифрлық қолтаңба туралы» 7-бабының 1 тармақшасына сәйкес қағаз жеткізгіштегі құжатпен бірдей.  
Данный документ согласно пункту 1 статьи 7 Закона «Об электронном документе и электронной цифровой подписи» равнозначен документу на бумажном носителе.



\*штрих-код ЖМБМК АЖ-дан алынған және қызмет берушінің электрондық-цифрлық қолтаңбасымен қол қойылған деректерді қамтиды: «Азаматтарға арналған үкімет» Мемлекеттік корпорациясы» коммерциялық емес акционерлік қоғамының Ақмола облысы бойынша филиалының Сандықтау ауданының Тіркеу және жер кадастры бөлімі  
\*штрих-код содержит данные, полученные из ИС ЕГКН и подписанные электронно-цифровой подписью услугодателя: Отдел по регистрации и земельному кадастру Сандықтауского района Филиал некоммерческого акционерного общества «Государственная корпорация «Правительство для граждан» по Акмолинской области



**КОНСТРУКТИВТІК ЭЛЕМЕНТТЕРДІҢ ЖӘНЕ ИНЖЕНЕРЛІК ҚҰРАЛ-ЖАБДЫҚТАРДЫҢ ТЕХНИКАЛЫҚ  
ТЕХНИЧЕСКОЕ ОПИСАНИЕ КОНСТРУКТИВНЫХ ЭЛЕМЕНТОВ И ИНЖЕНЕРНОГО ОБОРУДОВАНИЯ**

| №                      | Конструктивтік элементтердің атауы<br>Наименование конструктивных элементов  | Конструктивтік элементтердің сипаттамасы<br>(материал, әрленуі және т.б.)<br>Описание конструктивных элементов (материал, отделка и т.д.) | Техникалық жағдайы (отыруы, шіруі, жарылдуы және т.б.)<br>Техническое состояние (осадка, гниль, трещины и т.д.) | Тозу %<br>Износ % | Ағымдағы өзгерістер /<br>Текущие изменения |
|------------------------|--|---|---|-------------------|--|
| 1                      | 2  | 3   | 4   | 5                 | 6  |
| <b>A2 - пристройка</b> |  |   |   |                   |  |
| 1                      | Іргетасы<br>Фундамент  | т/б блоктар<br>ж/б блоки  | Қанағаттанарлық<br>Удовлетворительное   | 30                |  |
| 2                      | а) ішкі және сыртқы тұрақты қабырғалары<br>наружные и внутренние капитальные | керамзит блоктәрі<br>керамзитовые блоки   | Қанағаттанарлық<br>Удовлетворительное   | 30                |  |
|                        | б) ара қабырға<br>перегородки  |   |   |                   |  |
| 3                      | Аражабын<br>Перекрытия   | шатырлық<br>чердачное   |   |                   |  |
|                        |  | қабатаралық<br>междуэтажное   |   |                   |  |
| 4                      | Төбе<br>Крыша  | шифер<br>шифер  | Қанағаттанарлық<br>Удовлетворительное   | 30                |  |
| 5                      | Еден<br>Полы   | 1-ші қабаттың<br>1-го этажа   |   |                   |  |
|                        |  | келесі қабаттардың<br>последующих этажей  |   |                   |  |
| 6                      | Ойықтар<br>Проемы  | терезелер<br>окна   |   |                   |  |
|                        |  | есіктер<br>двери  |   |                   |  |
| 7                      | Әрлеу<br>жұмыстары<br>Отделочные<br>работы                                   | ішкі<br>внутренние  |   |                   |  |
|                        |  | сыртқы<br>наружные  |   |                   |  |
| 8                      | Ыстық су мен қамтамастандырылған<br>Горячее водоснабжение                    |   |   |                   |  |
| 9                      | Су құбыры / Водопровод   |   |   |                   |  |
| 10                     | Канализация / Канализация  |   |   |                   |  |
| 11                     | Электрмен жарықтандыру<br>Электроосвещение                                   | иә / да   | Қанағаттанарлық<br>Удовлетворительное   | 30                |  |
| 12-15                  | Жылу<br>Отопление  | пешті / печное  |   |                   |  |
|                        |  | газ пешті / печное газовое  |   |                   |  |
|                        |  | ЖЭО-нан / от ТЭЦ  |   |                   |  |
|                        |  | АГВ-дан / от АГВ  |   |                   |  |
|                        |  | жеке жылу<br>қондырғылнан<br>от индивидуальной<br>отопительной<br>установки   | газбен<br>на газе<br>қатты отынмен<br>на твердом<br>топливе   | иә / да           | Қанағаттанарлық<br>Удовлетворительное      |
| 18-19                  | аудандық<br>қазандығынан<br>от районной<br>котельной                         | газбен<br>на газе   |   |                   |  |
|                        |  | қатты отынмен<br>на твердом<br>топливе  |   |                   |  |
| 20                     | Басқа жұмыстар / Разные работы   |   |   |                   |  |

Осы құжат «Электрондық құжат және электрондық цифрлық қолтаңба туралы» 7-бабының 1 тармақшасына сәйкес қағаз жеткізгіштегі құжатпен бірдей.  
Данный документ согласно пункту 1 статьи 7 Закона «Об электронном документе и электронной цифровой подписи» равнозначен документу на бумажном носителе.



\*штрих-код ЖМБМК АЖ-дан алынған және қызмет берушінің электрондық-цифрлық қолтаңбасымен қол қойылған деректерді қамтиды: «Азаматтарға арналған үкімет» Мемлекеттік корпорациясы» коммерциялық емес акционерлік қоғамының Ақмола облысы бойынша филиалының Сандықтау ауданының Тіркеу және жер кадастры бөлімі  
\*штрих-код содержит данные, полученные из ИС ЕГКН и подписанные электронно-цифровой подписью услугодателя: Отдел по регистрации и земельному кадастру Сандықтауского района Филиал некоммерческого акционерного общества «Государственная корпорация «Правительство для граждан» по Акмолинской области

**ЖЕР УЧАСКЕСІНІҢ ЭКСПЛИКАЦИЯСЫ, м2**  
**ЭКСПЛИКАЦИЯ ЗЕМЕЛЬНОГО УЧАСТКА, м2**

| Жер кесіп беру құжаттары бойынша / По землеотводным документам | Нақты қолданылғаны бойынша / По фактическому использованию | Құрылысы бар алаң / Застроенная площадь |   |  | Салынбаған алаң / Незастроенная площадь |                                      |                 |   |                       |                   |                            |  |                            |    |    |    |    |  |
|--|--|---|---|--|---|--------------------------------------|-----------------|---|-----------------------|-------------------|----------------------------|--|----------------------------|----|----|----|----|--|
|  |  | барлығы / всего                         | негізгі құрылымдар / под основными строениями | берік құрылымдар мен ғимараттар / под прочими постройками и сооружениями | асфальттік жабын / асфальтовые покрытия | басқадай жабындар / прочие замощения | топырақ / грунт | жабдықталған алаңдар / оборудованные площадки |                       |                   |                            | жасыл отырғызулар / зеленые насаждения |                            |    |    |    |    |  |
|  |  |   |   |  |   |                                      |                 | барлығы / всего                               | спорттық / спортивные | балалар / детские | шаруашылық / хозяйственные | барлығы / всего                        | соның ішінде / в том числе |    |    |    |    |  |
| 1  | 2  | 3                                       | 4   | 5  | 6                                       | 7                                    | 8               | 9   | 10                    | 11                | 12                         | 13                                     | 14                         | 15 | 16 | 17 | 18 |  |
| 25000 м2   | 25000  |   |   |  |   |                                      |                 |   |                       |                   |                            |  |                            |    |    |    |    |  |

**Негізгі және қызметтік құрылымдардың, суық жапсаржай, жертөле, аулалық ғимараттар, жабындардың қолдану орны мен сипаттамасы**  
**Назначение и характеристика основных и служебных строений, холодных пристроек, подвалов, дворовых сооружений, замощений**

| Жоспардағы литер / Литер по плану | Қолданылу орны / Назначение | Ауданы, м2 / Площадь, м2 | Көлемі, м3 / Объем, м3 | Тозу / Износ, % | Конструктивтік элементтердің сипаттамасы / Описание конструктивных элементов |   |                       |                |             |                  |
|-----------------------------------|-----------------------------|--------------------------|------------------------|-----------------|--|---|-----------------------|----------------|-------------|------------------|
|                                   |                             |                          |                        |                 | іргетас / фундамент  | қабырға және ара қабырғалар / стены и перегородки | аражабын / перекрытия | шатыр / кровля | еден / полы | ойықтар / проемы |
| 1                                 | 2                           | 3                        | 4                      | 5               | 6  | 7   | 8                     | 9              | 10          | 11               |
| А                                 | мектеп школа                | 618.8                    | 6125                   | 30              | т/б блоктар ж/б блоки  | керамзит блоктәрі керамзитовые блоки              |                       | шифер шифер    |             |                  |

Осы құжат «Электрондық құжат және электрондық цифрлық қолтаңба туралы» 7-бабының 1 тармақшасына сәйкес қағаз жеткізгіштегі құжатпен бірдей.  
Данный документ согласно пункту 1 статьи 7 Закона «Об электронном документе и электронной цифровой подписи» равнозначен документу на бумажном носителе.



\*штрих-код ЖМБМК АЖ-дан алынған және қызмет берушінің электрондық-цифрлық қолтаңбасымен қол қойылған деректерді қамтиды: «Азаматтарға арналған үкімет» Мемлекеттік корпорациясы» коммерциялық емес акционерлік қоғамының Ақмола облысы бойынша филиалының Сандықтау ауданының Тіркеу және жер кадастры бөлімі  
\*штрих-код содержит данные, полученные из ИС ЕГКН и подписанные электронно-цифровой подписью услугодателя: Отдел по регистрации и земельному кадастру Сандыктауского района Филиал некоммерческого акционерного общества «Государственная корпорация «Правительство для граждан» по Ақмолинской области

| Жоспардағы литер /<br>Литер по плану | Қолданылу орны /<br>Назначение | Ауданы, м2<br>/ Площадь,<br>м2 | Көлемі, м3 /<br>Объем, м3 | Тозу /<br>Износ, % | Конструктивтік элементтердің сипаттамасы / Описание конструктивных элементов |  |                          |                |             |                     |
|--------------------------------------|--------------------------------|--------------------------------|---------------------------|--------------------|--|--|--------------------------|----------------|-------------|---------------------|
|                                      |                                |                                |                           |                    | іргетас /<br>фундамент   | қабырға және ара<br>қабырғалар /<br>стены и<br>перегородки | аражабын /<br>перекрытия | шатыр / кровля | еден / полы | ойықтар /<br>проемы |
| 1                                    | 2                              | 3                              | 4                         | 5                  | 6  | 7  | 8                        | 9              | 10          | 11                  |
| A1                                   | жалғай салу<br>пристройка      | 540.6                          | 3568                      | 30                 | т/б блоктар<br>ж/б блоки   | керамзит блоктері<br>керамзитовые<br>блоки                 |                          | шифер<br>шифер |             |                     |
| A2                                   | жалғай салу<br>пристройка      | 422.5                          | 1394                      | 30                 | т/б блоктар<br>ж/б блоки   | керамзит блоктері<br>керамзитовые<br>блоки                 |                          | шифер<br>шифер |             |                     |
| a                                    | тамбур<br>тамбур               | 5                              | 16                        | 30                 | шой тасты<br>бутовый   | кірпіш<br>кирпич   |                          | шифер<br>шифер |             |                     |
|                                      | <b>Итого:</b>                  | <b>1586.9</b>                  | <b>11103</b>              |                    |  |  |                          |                |             |                     |

Осы құжат «Электрондық құжат және электрондық цифрлық қолтаңба туралы» 7-бабының 1 тармақшасына сәйкес қағаз жеткізгіштегі құжатпен бірдей.  
 Данный документ согласно пункту 1 статьи 7 Закона «Об электронном документе и электронной цифровой подписи» равнозначен документу на бумажном носителе.



\*штрих-код ЖМБМК АЖ-дан алынған және қызмет берушінің электрондық-цифрлық қолтаңбасымен қол қойылған деректерді қамтиды: «Азаматтарға арналған үкімет» Мемлекеттік корпорациясы» коммерциялық емес акционерлік қоғамының Ақмола облысы бойынша филиалының Сандықтау ауданының Тіркеу және жер кадастры бөлімі

\*штрих-код содержит данные, полученные из ИС ЕГКН и подписанные электронно-цифровой подписью услугодателя: Отдел по регистрации и земельному кадастру Сандыктауского района Филиал некоммерческого акционерного общества «Государственная корпорация «Правительство для граждан» по Ақмолинской области

# ЖЫЛЖЫМАЙТЫН МҮЛІК ОБЪЕКТИСІНІҢ ЖОСПАРЫНА ЭКСПЛИКАЦИЯСЫ

## ЭКСПЛИКАЦИЯ К ПЛАНУ ОБЪЕКТА НЕДВИЖИМОГО ИМУЩЕСТВА

| Жазылған күні / Дата записи | Жоспар бойынша литер / Литер по плану | Қабат / Этаж | Үй-жайлардың, бөлмелердің нөмірі / | Үй-жайлардың, бөлмелердің бөлшектерінің нөмірі / Номера частей помещения, квартиры | Үй-жайлардың, пәтерлердің бөлшектерінің мақсаты / Назначение частей помещения, квартиры | Ішкі өлшем бойынша ауданы (ш.м), оның ішінде        |   |   |    |    |    |    |    |    |    |    |    |    |    |    |    |    |    |    |    |      |
|-----------------------------|---------------------------------------|--------------|------------------------------------|--|---|---|---|---|----|----|----|----|----|----|----|----|----|----|----|----|----|----|----|----|----|------|
|                             |                                       |              |                                    |  |   | Площадь по внутреннему обмеру (кв. м.), в том числе |   |   |    |    |    |    |    |    |    |    |    |    |    |    |    |    |    |    |    |      |
|                             |                                       |              |                                    |  |   | 7   | 8 | 9 | 10 | 11 | 12 | 13 | 14 | 15 | 16 | 17 | 18 | 19 | 20 | 21 | 22 | 23 | 24 | 25 | 26 | 27   |
| 1                           | 2                                     | 3            | 4                                  | 5  | 6   | 7   | 8 | 9 | 10 | 11 | 12 | 13 | 14 | 15 | 16 | 17 | 18 | 19 | 20 | 21 | 22 | 23 | 24 | 25 | 26 | 27   |
| 10.04.2024                  | А                                     | Подвал       |                                    | 1  | лестница  | 16.1  |   |   |    |    |    |    |    |    |    |    |    |    |    |    |    |    |    |    |    | 16.1 |
|                             |                                       |              |                                    | 2  | коридор   | 78.2  |   |   |    |    |    |    |    |    |    |    |    |    |    |    |    |    |    |    |    | 78.2 |
|                             |                                       |              |                                    | 3  | коридор   | 12.7  |   |   |    |    |    |    |    |    |    |    |    |    |    |    |    |    |    |    |    | 12.7 |
|                             |                                       |              |                                    | 4  | помещение   | 34.7  |   |   |    |    |    |    |    |    |    |    |    |    |    |    |    |    |    |    |    | 34.7 |
|                             |                                       |              |                                    | 5  | помещение   | 63.8  |   |   |    |    |    |    |    |    |    |    |    |    |    |    |    |    |    |    |    | 63.8 |
|                             |                                       |              |                                    | 6  | тамбур  | 1.8   |   |   |    |    |    |    |    |    |    |    |    |    |    |    |    |    |    |    |    | 1.8  |
|                             |                                       |              |                                    | 7  | помещение   | 53.4  |   |   |    |    |    |    |    |    |    |    |    |    |    |    |    |    |    |    |    | 53.4 |
|                             |                                       |              |                                    | 8  | коридор   | 7.8   |   |   |    |    |    |    |    |    |    |    |    |    |    |    |    |    |    |    |    | 7.8  |
|                             |                                       |              |                                    | 9  | помещение   | 21.3  |   |   |    |    |    |    |    |    |    |    |    |    |    |    |    |    |    |    |    | 21.3 |
|                             |                                       |              |                                    | 10   | лестница  | 13.1  |   |   |    |    |    |    |    |    |    |    |    |    |    |    |    |    |    |    |    | 13.1 |
|                             |                                       |              |                                    | 11   | санузел   | 11  |   |   |    |    |    |    |    |    |    |    |    |    |    |    |    |    |    |    |    | 11   |
|                             |                                       |              |                                    | 12   | мочная  | 2.6   |   |   |    |    |    |    |    |    |    |    |    |    |    |    |    |    |    |    |    | 2.6  |
|                             |                                       |              |                                    | 13   | помещение   | 70.6  |   |   |    |    |    |    |    |    |    |    |    |    |    |    |    |    |    |    |    | 70.6 |

Осы құжат «Электрондық құжат және электрондық цифрлық қолтаңба туралы» 7-бабының 1 тармақшасына сәйкес қағаз жеткізгіштегі құжатпен бірдей.  
 Данный документ согласно пункту 1 статьи 7 Закона «Об электронном документе и электронной цифровой подписи» равнозначен документу на бумажном носителе.



\*штрих-код ЖМБМК АЖ-дан алынған және қызмет берушінің электрондық-цифрлық қолтаңбасымен қол қойылған деректерді қамтиды: «Азаматтарға арналған үкімет» Мемлекеттік корпорациясы» коммерциялық емес акционерлік қоғамының Ақмола облысы бойынша филиалының Сандықтау ауданының Тіркеу және жер кадастры бөлімі

\*штрих-код содержит данные, полученные из ИС ЕГКН и подписанные электронно-цифровой подписью услугодателя: Отдел по регистрации и земельному кадастру Сандыктауского района Филиал некоммерческого акционерного общества «Государственная корпорация «Правительство для граждан» по Ақмолинской области

| Жазылған күні / Дата записи | Жоспар бойынша литер / Литер по плану | Қабат / Этаж | Үй-жайлардың, бөлмелердің нөмірі / | Үй-жайлардың, бөлмелердің боліктерінің нөмірі / Номера частей помещения, квартиры | Үй-жайлардың, пәтерлердің боліктерінің мақсаты / Назначение частей помещения, квартиры | Ішкі өлшем бойынша ауданы (ш.м), оның ішінде        |                    |                |                       |   |                               |                              |                         |  |                    |  |  |  |   |   |  |   |   |   |                    |                   |       |
|-----------------------------|---------------------------------------|--------------|------------------------------------|---|--|---|--------------------|----------------|-----------------------|---|-------------------------------|------------------------------|-------------------------|--|--------------------|--|--|--|---|---|--|---|---|---|--------------------|-------------------|-------|
|                             |                                       |              |                                    |   |  | Площадь по внутреннему обмеру (кв. м.), в том числе |                    |                |                       |   |                               |                              |                         |  |                    |  |  |  |   |   |  |   |   |   |                    |                   |       |
|                             |                                       |              |                                    |   |  | Жалпы / Общая                                       | Пайдалы / Полезная | Тұрғын / Жилая | Тұрғын емес / Нежилая | Жеке пәтерлерде / В отдельных квартирах | Жатақханаларда / В общежитиях | Қонақ үйлерде / В гостиницах | Сауда-саттық / Торговая | Өндірістік-өнеркәсіптік ғимараттар мен құрылыстар / Производственно-производственных зданий и сооружений | Қоймақ / Складская | Білім беру мекемелері / Учреждений образования | Халыққа тұрмыстық қызмет көрсету кәсіпорындары / Предприятия бытового обслуживания | Басқарма, ғылыми, банкілік, қоғамдық ұйымдар мен мекемелер және т.б. / Организаций и учреждений управления, научных, банковских, общественных и т.п. | Қоғамдық тамақтандыру кәсіпорындары / Предприятия общественного питания | Денсаулық сақтау, емдеу мекемелері / Учреждений здравоохранения, лечебного назначения | Физкультура-спорттық / Физкультурно-спортивная | Мәдениет және өнер мекемелері / Учреждений культуры и искусства | Көліктік құрылыстар мен ғимараттар / Транспортных зданий и сооружений | Инженерлік желілер мекемелері / Сооружений инженерных сетей | Гараждар / Гаражей | Басқалар / Прочие |       |
| 1                           | 2                                     | 3            | 4                                  | 5   | 6  | 7   | 8                  | 9              | 10                    | 11                                      | 12                            | 13                           | 14                      | 15   | 16                 | 17   | 18   | 19   | 20  | 21  | 22   | 23  | 24  | 25  | 26                 | 27                |       |
|                             |                                       |              |                                    | 14  | помещение  | 16.5  |                    |                |                       |   |                               |                              |                         |  |                    |  |  |  |   |   |  |   |   |   |                    |                   | 16.5  |
|                             |                                       |              |                                    | 15  | коридор  | 12.4  |                    |                |                       |   |                               |                              |                         |  |                    |  |  |  |   |   |  |   |   |   |                    |                   | 12.4  |
|                             |                                       |              |                                    | 16  | коридор  | 7.8   |                    |                |                       |   |                               |                              |                         |  |                    |  |  |  |   |   |  |   |   |   |                    |                   | 7.8   |
|                             |                                       |              |                                    | 17  | помещение  | 67  |                    |                |                       |   |                               |                              |                         |  |                    |  |  |  |   |   |  |   |   |   |                    |                   | 67    |
|                             |                                       |              |                                    | 18  | помещение  | 22.2  |                    |                |                       |   |                               |                              |                         |  |                    |  |  |  |   |   |  |   |   |   |                    |                   | 22.2  |
|                             |                                       |              |                                    | 19  | помещение  | 20.8  |                    |                |                       |   |                               |                              |                         |  |                    |  |  |  |   |   |  |   |   |   |                    |                   | 20.8  |
|                             |                                       |              |                                    | 20  | помещение  | 36.1  |                    |                |                       |   |                               |                              |                         |  |                    |  |  |  |   |   |  |   |   |   |                    |                   | 36.1  |
|                             |                                       |              |                                    | 21  | коридор  | 8.9   |                    |                |                       |   |                               |                              |                         |  |                    |  |  |  |   |   |  |   |   |   |                    |                   | 8.9   |
|                             |                                       |              |                                    | 22  | коридор  | 22.4  |                    |                |                       |   |                               |                              |                         |  |                    |  |  |  |   |   |  |   |   |   |                    |                   | 22.4  |
|                             |                                       |              |                                    | 23  | помещение  | 49.5  |                    |                |                       |   |                               |                              |                         |  |                    |  |  |  |   |   |  |   |   |   |                    |                   | 49.5  |
|                             |                                       |              |                                    | 24  | коридор  | 9.2   |                    |                |                       |   |                               |                              |                         |  |                    |  |  |  |   |   |  |   |   |   |                    |                   | 9.2   |
|                             |                                       |              |                                    | 25  | помещение  | 102.5   |                    |                |                       |   |                               |                              |                         |  |                    |  |  |  |   |   |  |   |   |   |                    |                   | 102.5 |
|                             |                                       |              |                                    | 26  | помещение  | 117.3   |                    |                |                       |   |                               |                              |                         |  |                    |  |  |  |   |   |  |   |   |   |                    |                   | 117.3 |
|                             |                                       |              |                                    | 27  | кабинет  | 8.1   |                    |                |                       |   |                               |                              |                         |  |                    |  |  |  |   |   |  |   |   |   |                    |                   | 8.1   |
|                             |                                       |              |                                    | 28  | коридор  | 3.2   |                    |                |                       |   |                               |                              |                         |  |                    |  |  |  |   |   |  |   |   |   |                    |                   | 3.2   |

Осы құжат «Электрондық құжат және электрондық цифрлық қолтаңба туралы» 7-бабының 1 тармақшасына сәйкес қағаз жеткізгіштегі құжатпен бірдей.  
 Данный документ согласно пункту 1 статьи 7 Закона «Об электронном документе и электронной цифровой подписи» равнозначен документу на бумажном носителе.



\*штрих-код ЖМБМК АЖ-дан алынған және қызмет берушінің электрондық-цифрлық қолтаңбасымен қол қойылған деректерді қамтиды: «Азаматтарға арналған үкімет» Мемлекеттік корпорациясы» коммерциялық емес акционерлік қоғамының Ақмола облысы бойынша филиалының Сандықтау ауданының Тіркеу және жер кадастры бөлімі

\*штрих-код содержит данные, полученные из ИС ЕГКН и подписанные электронно-цифровой подписью услугодателя: Отдел по регистрации и земельному кадастру Сандыктауского района Филиал некоммерческого акционерного общества «Государственная корпорация «Правительство для граждан» по Ақмолинской области

| Жазылған күні / Дата записи | Жоспар бойынша литер / Литер по плану | Қабат / Этаж | Үй-жайлардың, бөлмелердің нөмірі / | Үй-жайлардың, бөлмелердің боліктерінің нөмірі / Номера частей помещения, квартиры | Үй-жайлардың, пәтерлердің боліктерінің мақсаты / Назначение частей помещения, квартиры | Ішкі өлшем бойынша ауданы (ш.м), оның ішінде        |                    |                |                       |   |                               |                              |                         |  |                    |  |  |  |   |   |  |   |   |   |                    |                   |       |
|-----------------------------|---------------------------------------|--------------|------------------------------------|---|--|---|--------------------|----------------|-----------------------|---|-------------------------------|------------------------------|-------------------------|--|--------------------|--|--|--|---|---|--|---|---|---|--------------------|-------------------|-------|
|                             |                                       |              |                                    |   |  | Площадь по внутреннему обмеру (кв. м.), в том числе |                    |                |                       |   |                               |                              |                         |  |                    |  |  |  |   |   |  |   |   |   |                    |                   |       |
|                             |                                       |              |                                    |   |  | Жалпы / Общая                                       | Пайдалы / Полезная | Тұрғын / Жилая | Тұрғын емес / Нежилая | Жеке пәтерлерде / В отдельных квартирах | Жатақханаларда / В общежитиях | Қонақ үйлерде / В гостиницах | Сауда-саттық / Торговая | Өндірістік-өнеркәсіптік ғимараттар мен құрылыстар / Производственно-производственных зданий и сооружений | Қоймақ / Складская | Білім беру мекемелері / Учреждений образования | Халыққа тұрмыстық қызмет көрсету кәсіпорындары / Предприятия бытового обслуживания | Басқарма, ғылыми, банкілік, қоғамдық ұйымдар мен мекемелер және т.б. / Организаций и учреждений управления, научных, банковских, общественных и т.п. | Қоғамдық тамақтандыру кәсіпорындары / Предприятия общественного питания | Денсаулық сақтау, емдеу мекемелері / Учреждений здравоохранения, лечебного назначения | Физкультура-спорттық / Физкультурно-спортивная | Мәдениет және өнер мекемелері / Учреждений культуры и искусства | Көліктік құрылыстар мен ғимараттар / Транспортных зданий и сооружений | Инженерлік желілер мекемелері / Сооружений инженерных сетей | Гараждар / Гаражей | Басқалар / Прочие |       |
| 1                           | 2                                     | 3            | 4                                  | 5   | 6  | 7   | 8                  | 9              | 10                    | 11                                      | 12                            | 13                           | 14                      | 15   | 16                 | 17   | 18   | 19   | 20  | 21  | 22   | 23  | 24  | 25  | 26                 | 27                |       |
|                             |                                       |              |                                    | 29  | раздевальная   | 12.7  |                    |                |                       |   |                               |                              |                         |  |                    |  |  |  |   |   |  |   |   |   |                    |                   | 12.7  |
|                             |                                       |              |                                    | 30  | раздевальная   | 13.1  |                    |                |                       |   |                               |                              |                         |  |                    |  |  |  |   |   |  |   |   |   |                    |                   | 13.1  |
|                             |                                       |              |                                    | 31  | помещение  | 11.8  |                    |                |                       |   |                               |                              |                         |  |                    |  |  |  |   |   |  |   |   |   |                    |                   | 11.8  |
|                             |                                       |              |                                    |   | Итого по этажу:  | 928.6   |                    |                |                       |   |                               |                              |                         |  |                    |  |  |  |   |   |  |   |   |   |                    |                   | 928.6 |
|                             |                                       | 1            |                                    | 1   | тамбур   | 11  |                    |                |                       |   |                               |                              |                         |  |                    |  |  |  |   |   |  |   |   |   |                    |                   | 11    |
|                             |                                       |              |                                    | 2   | холл (нежилой)   | 71.5  |                    |                |                       |   |                               |                              |                         |  |                    |  |  |  |   |   |  |   |   |   |                    |                   | 71.5  |
|                             |                                       |              |                                    | 3   | гардероб   | 26.7  |                    |                |                       |   |                               |                              |                         |  |                    |  | 26.7   |  |   |   |  |   |   |   |                    |                   |       |
|                             |                                       |              |                                    | 4   | кабинет  | 52.2  |                    |                |                       |   |                               |                              |                         |  |                    |  | 52.2   |  |   |   |  |   |   |   |                    |                   |       |
|                             |                                       |              |                                    | 5   | кабинет  | 52.1  |                    |                |                       |   |                               |                              |                         |  |                    |  | 52.1   |  |   |   |  |   |   |   |                    |                   |       |
|                             |                                       |              |                                    | 6   | кабинет  | 52.4  |                    |                |                       |   |                               |                              |                         |  |                    |  | 52.4   |  |   |   |  |   |   |   |                    |                   |       |
|                             |                                       |              |                                    | 7   | кабинет  | 52.1  |                    |                |                       |   |                               |                              |                         |  |                    |  | 52.1   |  |   |   |  |   |   |   |                    |                   |       |
|                             |                                       |              |                                    | 8   | санузел  | 10.2  |                    |                |                       |   |                               |                              |                         |  |                    |  |  |  |   |   |  |   |   |   |                    |                   | 10.2  |
|                             |                                       |              |                                    | 9   | кабинет  | 12.5  |                    |                |                       |   |                               |                              |                         |  |                    |  |  |  |   |   | 12.5   |   |   |   |                    |                   |       |
|                             |                                       |              |                                    | 10  | холл (нежилой)   | 134.3   |                    |                |                       |   |                               |                              |                         |  |                    |  |  |  |   |   |  |   |   |   |                    |                   | 134.3 |

Осы құжат «Электрондық құжат және электрондық цифрлық қолтаңба туралы» 7-бабының 1 тармақшасына сәйкес қағаз жеткізгіштегі құжатпен бірдей.  
 Данный документ согласно пункту 1 статьи 7 Закона «Об электронном документе и электронной цифровой подписи» равнозначен документу на бумажном носителе.



\*штрих-код ЖМБМК АЖ-дан алынған және қызмет берушінің электрондық-цифрлық қолтаңбасымен қол қойылған деректерді қамтиды: «Азаматтарға арналған үкімет» Мемлекеттік корпорациясы» коммерциялық емес акционерлік қоғамының Ақмола облысы бойынша филиалының Сандықтау ауданының Тіркеу және жер кадастры бөлімі  
 \*штрих-код содержит данные, полученные из ИС ЕГКН и подписанные электронно-цифровой подписью услугодателя: Отдел по регистрации и земельному кадастру Сандыктауского района Филиал некоммерческого акционерного общества «Государственная корпорация «Правительство для граждан» по Ақмолинской области

| Жазылған күні / Дата записи | Жоспар бойынша литер / Литер по плану | Қабат / Этаж | Үй-жайлардың, бөлмелердің нөмірі / | Үй-жайлардың, бөлмелердің боліктерінің нөмірі / Номера частей помещения, квартиры | Үй-жайлардың, пәтерлердің боліктерінің мақсаты / Назначение частей помещения, квартиры | Ішкі өлшем бойынша ауданы (ш.м), оның ішінде        |                    |                |                       |   |                               |                              |                         |  |                    |  |  |  |   |   |  |   |   |   |                    |                   |
|-----------------------------|---------------------------------------|--------------|------------------------------------|---|--|---|--------------------|----------------|-----------------------|---|-------------------------------|------------------------------|-------------------------|--|--------------------|--|--|--|---|---|--|---|---|---|--------------------|-------------------|
|                             |                                       |              |                                    |   |  | Площадь по внутреннему обмеру (кв. м.), в том числе |                    |                |                       |   |                               |                              |                         |  |                    |  |  |  |   |   |  |   |   |   |                    |                   |
|                             |                                       |              |                                    |   |  | Жалпы / Общая                                       | Пайдалы / Полезная | Тұрғын / Жилая | Тұрғын емес / Нежилая | Жеке пәтерлерде / В отдельных квартирах | Жатақханаларда / В общежитиях | Қонақ үйлерде / В гостиницах | Сауда-саттық / Торговая | Өндірістік-өнеркәсіптік ғимараттар мен құрылыстар / Производственных зданий и сооружений | Қоймақ / Складская | Білім беру мекемелері / Учреждений образования | Халыққа тұрмыстық қызмет көрсету кәсіпорындары / Предприятий бытового обслуживания | Басқарма, ғылыми, банкілік, қоғамдық ұйымдар мен мекемелер және т.б. / Организаций и учреждений управления, научных, банковских, общественных и т.п. | Қоғамдық тамақтандыру кәсіпорындары / Предприятия общественного питания | Денсаулық сақтау, емдеу мекемелері / Учреждений здравоохранения, лечебного назначения | Физкультура-спорттық / Физкультурно-спортивная | Мәдениет және өнер мекемелері / Учреждений культуры и искусства | Көліктік құрылыстар мен ғимараттар / Транспортных зданий и сооружений | Инженерлік желілер мекемелері / Сооружений инженерных сетей | Гараждар / Гаражей | Басқалар / Прочие |
| 7                           | 8                                     | 9            | 10                                 | 11  | 12   | 13  | 14                 | 15             | 16                    | 17                                      | 18                            | 19                           | 20                      | 21   | 22                 | 23   | 24   | 25   | 26  | 27  |  |   |   |   |                    |                   |
| 1                           | 2                                     | 3            | 4                                  | 5   | 6  | 7   | 8                  | 9              | 10                    | 11                                      | 12                            | 13                           | 14                      | 15   | 16                 | 17   | 18   | 19   | 20  | 21  | 22   | 23  | 24  | 25  | 26                 | 27                |
|                             |                                       |              |                                    | 11  | лестница   | 17.1  |                    |                |                       |   |                               |                              |                         |  |                    |  |  |  |   |   |  |   |   |   |                    | 17.1              |
|                             |                                       |              |                                    | 12  | холл   | 89.1  |                    |                |                       |   |                               |                              |                         |  |                    |  |  |  |   |   |  |   |   |   |                    | 89.1              |
|                             |                                       |              |                                    | 13  | коридор  | 11.1  |                    |                |                       |   |                               |                              |                         |  |                    |  |  |  |   |   |  |   |   |   |                    | 11.1              |
|                             |                                       |              |                                    | 14  | помещение  | 11  |                    |                |                       |   |                               |                              |                         | 11   |                    |  |  |  |   |   |  |   |   |   |                    |                   |
|                             |                                       |              |                                    | 15  | помещение  | 11  |                    |                |                       |   |                               |                              |                         | 11   |                    |  |  |  |   |   |  |   |   |   |                    |                   |
|                             |                                       |              |                                    | 16  | кабинет  | 70  |                    |                |                       |   |                               |                              |                         | 70   |                    |  |  |  |   |   |  |   |   |   |                    |                   |
|                             |                                       |              |                                    | 17  | помещение  | 16.5  |                    |                |                       |   |                               |                              |                         | 16.5   |                    |  |  |  |   |   |  |   |   |   |                    |                   |
|                             |                                       |              |                                    | 18  | помещение  | 70.9  |                    |                |                       |   |                               |                              |                         | 70.9   |                    |  |  |  |   |   |  |   |   |   |                    |                   |
|                             |                                       |              |                                    | 19  | лестница   | 12.6  |                    |                |                       |   |                               |                              |                         |  |                    |  |  |  |   |   |  |   |   |   |                    | 12.6              |
|                             |                                       |              |                                    | 20  | тамбур   | 3.3   |                    |                |                       |   |                               |                              |                         |  |                    |  |  |  |   |   |  |   |   |   |                    | 3.3               |
|                             |                                       |              |                                    | 21  | санузел  | 7.3   |                    |                |                       |   |                               |                              |                         |  |                    |  |  |  |   |   |  |   |   |   |                    | 7.3               |
|                             |                                       |              |                                    | 22  | санузел  | 7.2   |                    |                |                       |   |                               |                              |                         |  |                    |  |  |  |   |   |  |   |   |   |                    | 7.2               |
|                             |                                       |              |                                    | 23  | помещение  | 53.1  |                    |                |                       |   |                               |                              |                         | 53.1   |                    |  |  |  |   |   |  |   |   |   |                    |                   |
|                             |                                       |              |                                    | 24  | помещение  | 35.6  |                    |                |                       |   |                               |                              |                         | 35.6   |                    |  |  |  |   |   |  |   |   |   |                    |                   |
|                             |                                       |              |                                    | 25  | коридор  | 48.5  |                    |                |                       |   |                               |                              |                         |  |                    |  |  |  |   |   |  |   |   |   |                    | 48.5              |

Осы құжат «Электрондық құжат және электрондық цифрлық қолтаңба туралы» 7-бабының 1 тармақшасына сәйкес қағаз жеткізгіштегі құжатпен бірдей.  
 Данный документ согласно пункту 1 статьи 7 Закона «Об электронном документе и электронной цифровой подписи» равнозначен документу на бумажном носителе.



\*штрих-код ЖМБМК АЖ-дан алынған және қызмет берушінің электрондық-цифрлық қолтаңбасымен қол қойылған деректерді қамтиды: «Азаматтарға арналған үкімет» Мемлекеттік корпорациясы» коммерциялық емес акционерлік қоғамының Ақмола облысы бойынша филиалының Сандықтау ауданының Тіркеу және жер кадастры бөлімі  
 \*штрих-код содержит данные, полученные из ИС ЕГКН и подписанные электронно-цифровой подписью услугодателя: Отдел по регистрации и земельному кадастру Сандыктауского района Филиал некоммерческого акционерного общества «Государственная корпорация «Правительство для граждан» по Ақмолинской области

| Жазылған күні / Дата записи | Жоспар бойынша литер / Литер по плану | Қабат / Этаж | Үй-жайлардың, бөлмелердің нөмірі / | Үй-жайлардың, бөлмелердің боліктерінің нөмірі / Номера частей помещения, квартиры | Үй-жайлардың, пәтерлердің боліктерінің мақсаты / Назначение частей помещения, квартиры | Ішкі өлшем бойынша ауданы (ш.м), оның ішінде        |                    |                |                       |   |                               |                              |                         |  |                    |  |  |  |   |   |  |   |   |   |                    |                   |  |
|-----------------------------|---------------------------------------|--------------|------------------------------------|---|--|---|--------------------|----------------|-----------------------|---|-------------------------------|------------------------------|-------------------------|--|--------------------|--|--|--|---|---|--|---|---|---|--------------------|-------------------|--|
|                             |                                       |              |                                    |   |  | Площадь по внутреннему обмеру (кв. м.), в том числе |                    |                |                       |   |                               |                              |                         |  |                    |  |  |  |   |   |  |   |   |   |                    |                   |  |
|                             |                                       |              |                                    |   |  | Жалпы / Общая                                       | Пайдалы / Полезная | Тұрғын / Жилая | Тұрғын емес / Нежилая | Жеке пәтерлерде / В отдельных квартирах | Жатақханаларда / В общежитиях | Қонақ үйлерде / В гостиницах | Сауда-саттық / Торговая | Өндірістік-өнеркәсіптік ғимараттар мен құрылыстар / Промышленно-производственных зданий и сооружений | Қоймақ / Складская | Білім беру мекемелері / Учреждений образования | Халыққа тұрмыстық қызмет көрсету кәсіпорындары / Предприятия бытового обслуживания | Басқарма, ғылыми, банкілік, қоғамдық ұйымдар мен мекемелер және т.б. / Организаций и учреждений управления, научных, банковских, общественных и т.п. | Қоғамдық тамақтандыру кәсіпорындары / Предприятия общественного питания | Денсаулық сақтау, емдеу мекемелері / Учреждений здравоохранения, лечебного назначения | Физкультура-спорттық / Физкультурно-спортивная | Мәдениет және өнер мекемелері / Учреждений культуры и искусства | Көліктік құрылыстар мен ғимараттар / Транспортных зданий и сооружений | Инженерлік желілер мекемелері / Сооружений инженерных сетей | Гараждар / Гаражей | Басқалар / Прочие |  |
| 1                           | 2                                     | 3            | 4                                  | 5   | 6  | 7   | 8                  | 9              | 10                    | 11                                      | 12                            | 13                           | 14                      | 15   | 16                 | 17   | 18   | 19   | 20  | 21  | 22   | 23  | 24  | 25  | 26                 | 27                |  |
|                             |                                       |              |                                    | 26  | столовая   | 72.5  |                    |                |                       |   |                               |                              |                         |  |                    |  |  |  | 72.5  |   |  |   |   |   |                    |                   |  |
|                             |                                       |              |                                    | 27  | кухня  | 40.9  |                    |                |                       |   |                               |                              |                         |  |                    |  |  |  | 40.9  |   |  |   |   |   |                    |                   |  |
|                             |                                       |              |                                    | 28  | помещение  | 8.9   |                    |                |                       |   |                               |                              |                         |  |                    |  |  |  | 8.9   |   |  |   |   |   |                    |                   |  |
|                             |                                       |              |                                    | 29  | склад  | 6.7   |                    |                |                       |   |                               |                              |                         |  | 6.7                |  |  |  |   |   |  |   |   |   |                    |                   |  |
|                             |                                       |              |                                    | 30  | кабинет  | 7.1   |                    |                |                       |   |                               |                              |                         |  |                    |  |  |  |   |   | 7.1  |   |   |   |                    |                   |  |
|                             |                                       |              |                                    | 31  | санузел  | 1.7   |                    |                |                       |   |                               |                              |                         |  |                    |  |  |  |   |   |  |   |   |   |                    | 1.7               |  |
|                             |                                       |              |                                    | 32  | коридор  | 13.6  |                    |                |                       |   |                               |                              |                         |  |                    |  |  |  |   |   |  |   |   |   |                    | 13.6              |  |
|                             |                                       |              |                                    | 33  | склад  | 7   |                    |                |                       |   |                               |                              |                         |  | 7                  |  |  |  |   |   |  |   |   |   |                    |                   |  |
|                             |                                       |              |                                    | 34  | тамбур   | 1.8   |                    |                |                       |   |                               |                              |                         |  |                    |  |  |  |   |   |  |   |   |   |                    | 1.8               |  |
|                             |                                       |              |                                    | 35  | склад  | 4.4   |                    |                |                       |   |                               |                              |                         |  | 4.4                |  |  |  |   |   |  |   |   |   |                    |                   |  |
|                             |                                       |              |                                    | 36  | тамбур   | 1.4   |                    |                |                       |   |                               |                              |                         |  |                    |  |  |  |   |   |  |   |   |   |                    | 1.4               |  |
|                             |                                       |              |                                    | 37  | лестница   | 13.6  |                    |                |                       |   |                               |                              |                         |  |                    |  |  |  |   |   |  |   |   |   |                    | 13.6              |  |
|                             |                                       |              |                                    | 38  | помещение  | 15.3  |                    |                |                       |   |                               |                              |                         |  |                    |  |  |  |   |   | 15.3   |   |   |   |                    |                   |  |
|                             |                                       |              |                                    | 39  | спортзал   | 150.1   |                    |                |                       |   |                               |                              |                         |  |                    |  |  |  |   |   | 150.1  |   |   |   |                    |                   |  |
|                             |                                       |              |                                    | 40  | раздевальная   | 16  |                    |                |                       |   |                               |                              |                         |  |                    |  |  |  |   |   | 16   |   |   |   |                    |                   |  |

Осы құжат «Электрондық құжат және электрондық цифрлық қолтаңба туралы» 7-бабының 1 тармақшасына сәйкес қағаз жеткізгіштегі құжатпен бірдей.  
 Данный документ согласно пункту 1 статьи 7 Закона «Об электронном документе и электронной цифровой подписи» равнозначен документу на бумажном носителе.



\*штрих-код ЖМБМК АЖ-дан алынған және қызмет берушінің электрондық-цифрлық қолтаңбасымен қол қойылған деректерді қамтиды: «Азаматтарға арналған үкімет» Мемлекеттік корпорациясы» коммерциялық емес акционерлік қоғамының Ақмола облысы бойынша филиалының Сандықтау ауданының Тіркеу және жер кадастры бөлімі

\*штрих-код содержит данные, полученные из ИС ЕГКН и подписанные электронно-цифровой подписью услугодателя: Отдел по регистрации и земельному кадастру Сандыктауского района Филиал некоммерческого акционерного общества «Государственная корпорация «Правительство для граждан» по Ақмолинской области



| Жазылған күні / Дата записи | Жоспар бойынша литер / Литер по плану | Қабат / Этаж | Үй-жайлардың, бөлмелердің нөмірі /<br>Уй-жайлардың, бөлмелердің болжолдың нөмірі /<br>Номера частей помещения, квартиры | Үй-жайлардың, пәтерлердің<br>бөлгінің мақсаты/<br>Назначение частей помещения, квартиры | Ішкі өлшем бойынша ауданы (ш.м), оның ішінде        |                    |                |                       |  |                               |                              |                         |  |                    |   |  |  |   |   |   |   |  |  |                       |                   |       |  |
|-----------------------------|---------------------------------------|--------------|---|---|---|--------------------|----------------|-----------------------|--|-------------------------------|------------------------------|-------------------------|--|--------------------|---|--|--|---|---|---|---|--|--|-----------------------|-------------------|-------|--|
|                             |                                       |              |   |   | Площадь по внутреннему обмеру (кв. м.), в том числе |                    |                |                       |  |                               |                              |                         |  |                    |   |  |  |   |   |   |   |  |  |                       |                   |       |  |
|                             |                                       |              |   |   | Жалпы / Общая                                       | Пайдалы / Полезная | Тұрғын / Жилая | Тұрғын емес / Нежилая | Жеке пәтерлерде /<br>В отдельных квартирах | Жатақханаларда / В общежитиях | Қонақ үйлерде / В гостиницах | Сауда-саттық / Торговая | Өндірістік-өнеркәсіптік ғимараттар мен<br>құрылыстар / Промышленно-произ-<br>водственных зданий и сооружений | Қоймақ / Складская | Білім беру мекемелері /<br>Учреждений образования | Халыққа тұрмыстық қызмет көрсету<br>кәсіпорындары / Предприятия<br>бытового обслуживания | Басқарма, ғылыми, банкілік, қоғамдық<br>ұйымдар мен мекемелер және т.б. /<br>Организаций и учреждений<br>управления, научных, банковских,<br>общественных и т.п. | Қоғамдық тамақтандыру<br>кәсіпорындары / Предприятия<br>общественного питания | Денсаулық сақтау, емдеу мекемелері /<br>Учреждений здравоохранения,<br>лечебного назначения | Физкультура-спорттық /<br>Физкультурно-спортивная | Мәдениет және өнер мекемелері /<br>Учреждений культуры<br>и искусства | Көліктік құрылыстар мен ғимараттар /<br>Транспортных зданий и сооружений | Инженерлік желілер мекемелері /<br>Сооружений инженерных сетей | Гараждар /<br>Гаражей | Басқалар / Прочие |       |  |
| 1                           | 2                                     | 3            | 4   | 5   | 6   | 7                  | 8              | 9                     | 10   | 11                            | 12                           | 13                      | 14   | 15                 | 16  | 17   | 18   | 19  | 20  | 21  | 22  | 23   | 24   | 25                    | 26                | 27    |  |
|                             |                                       |              |   | 41  | раздевальная  | 7.7                |                |                       |  |                               |                              |                         |  |                    |   |  |  |   |   |   | 7.7   |  |  |                       |                   |       |  |
|                             |                                       |              |   | 42  | кабинет   | 13.4               |                |                       |  |                               |                              |                         |  | 13.4               |   |  |  |   |   |   |   |  |  |                       |                   |       |  |
|                             |                                       |              |   | 43  | кабинет   | 8.6                |                |                       |  |                               |                              |                         |  | 8.6                |   |  |  |   |   |   |   |  |  |                       |                   |       |  |
|                             |                                       |              |   | 44  | кабинет   | 12.2               |                |                       |  |                               |                              |                         |  | 12.2               |   |  |  |   |   |   |   |  |  |                       |                   |       |  |
|                             |                                       |              |   |   | Итого по этажу:                                     | 1342.2             |                |                       |  |                               |                              |                         |  | 18.1               | 537.8   |  |  |   | 122.3   | 12.5  | 196.2   |  |  |                       |                   | 455.3 |  |
|                             | 2                                     |              |   | 1   | лестница  | 17.1               |                |                       |  |                               |                              |                         |  |                    |   |  |  |   |   |   |   |  |  |                       |                   | 17.1  |  |
|                             |                                       |              |   | 2   | холл (нежилой)                                      | 164.7              |                |                       |  |                               |                              |                         |  |                    |   |  |  |   |   |   |   |  |  |                       |                   | 164.7 |  |
|                             |                                       |              |   | 3   | помещение   | 11                 |                |                       |  |                               |                              |                         |  | 11                 |   |  |  |   |   |   |   |  |  |                       |                   |       |  |
|                             |                                       |              |   | 4   | помещение   | 11                 |                |                       |  |                               |                              |                         |  | 11                 |   |  |  |   |   |   |   |  |  |                       |                   |       |  |
|                             |                                       |              |   | 5   | кабинет   | 52.7               |                |                       |  |                               |                              |                         |  | 52.7               |   |  |  |   |   |   |   |  |  |                       |                   |       |  |
|                             |                                       |              |   | 6   | кабинет   | 16.5               |                |                       |  |                               |                              |                         |  | 16.5               |   |  |  |   |   |   |   |  |  |                       |                   |       |  |
|                             |                                       |              |   | 7   | кабинет   | 55                 |                |                       |  |                               |                              |                         |  | 55                 |   |  |  |   |   |   |   |  |  |                       |                   |       |  |
|                             |                                       |              |   | 8   | кабинет   | 14.7               |                |                       |  |                               |                              |                         |  | 14.7               |   |  |  |   |   |   |   |  |  |                       |                   |       |  |
|                             |                                       |              |   | 9   | лестница  | 14.6               |                |                       |  |                               |                              |                         |  |                    |   |  |  |   |   |   |   |  |  |                       |                   | 14.6  |  |

Осы құжат «Электрондық құжат және электрондық цифрлық қолтаңба туралы» 7-бабының 1 тармақшасына сәйкес қағаз жеткізгіштегі құжатпен бірдей.  
Данный документ согласно пункту 1 статьи 7 Закона «Об электронном документе и электронной цифровой подписи» равнозначен документу на бумажном носителе.



\*штрих-код ЖМБМК АЖ-дан алынған және қызмет берушінің электрондық-цифрлық қолтаңбасымен қол қойылған деректерді қамтиды: «Азаматтарға арналған үкімет» Мемлекеттік корпорациясы» коммерциялық емес акционерлік қоғамының Ақмола облысы бойынша филиалының Сандықтау ауданының Тіркеу және жер кадастры бөлімі  
\*штрих-код содержит данные, полученные из ИС ЕГКН и подписанные электронно-цифровой подписью услугодателя: Отдел по регистрации и земельному кадастру Сандыктауского района Филиал некоммерческого акционерного общества «Государственная корпорация «Правительство для граждан» по Ақмолинской области

| Жазылған күні / Дата записи | Жоспар бойынша литер / Литер по плану | Қабат / Этаж | Үй-жайлардың, бөлмелердің нөмірі / | Үй-жайлардың, бөлмелердің боліктерінің нөмірі / Номера частей помещения, квартиры | Үй-жайлардың, пәтерлердің боліктерінің мақсаты / Назначение частей помещения, квартиры | Ішкі өлшем бойынша ауданы (ш.м), оның ішінде        |                    |                |                       |   |                               |                              |                         |  |                    |  |  |  |   |   |  |   |   |   |                    |                   |      |
|-----------------------------|---------------------------------------|--------------|------------------------------------|---|--|---|--------------------|----------------|-----------------------|---|-------------------------------|------------------------------|-------------------------|--|--------------------|--|--|--|---|---|--|---|---|---|--------------------|-------------------|------|
|                             |                                       |              |                                    |   |  | Площадь по внутреннему обмеру (кв. м.), в том числе |                    |                |                       |   |                               |                              |                         |  |                    |  |  |  |   |   |  |   |   |   |                    |                   |      |
|                             |                                       |              |                                    |   |  | Жалпы / Общая                                       | Пайдалы / Полезная | Тұрғын / Жилая | Тұрғын емес / Нежилая | Жеке пәтерлерде / В отдельных квартирах | Жатақханаларда / В общежитиях | Қонақ үйлерде / В гостиницах | Сауда-саттық / Торговая | Өндірістік-өнеркәсіптік ғимараттар мен құрылыстар / Промышленно-производственных зданий и сооружений | Қоймақ / Складская | Білім беру мекемелері / Учреждений образования | Халыққа тұрмыстық қызмет көрсету кәсіпорындары / Предприятий бытового обслуживания | Басқарма, ғылыми, банкілік, қоғамдық ұйымдар мен мекемелер және т.б. / Организаций и учреждений управления, научных, банковских, общественных и т.п. | Қоғамдық тамақтандыру кәсіпорындары / Предприятий общественного питания | Денсаулық сақтау, емдеу мекемелері / Учреждений здравоохранения, лечебного назначения | Физкультура-спорттық / Физкультурно-спортивная | Мәдениет және өнер мекемелері / Учреждений культуры и искусства | Көліктік құрылыстар мен ғимараттар / Транспортных зданий и сооружений | Инженерлік желілер мекемелері / Сооружений инженерных сетей | Гараждар / Гаражей | Басқалар / Прочие |      |
| 7                           | 8                                     | 9            | 10                                 | 11  | 12   | 13  | 14                 | 15             | 16                    | 17                                      | 18                            | 19                           | 20                      | 21   | 22                 | 23   | 24   | 25   | 26  | 27  |  |   |   |   |                    |                   |      |
| 1                           | 2                                     | 3            | 4                                  | 5   | 6  | 7   | 8                  | 9              | 10                    | 11                                      | 12                            | 13                           | 14                      | 15   | 16                 | 17   | 18   | 19   | 20  | 21  | 22   | 23  | 24  | 25  | 26                 | 27                |      |
|                             |                                       |              |                                    | 10  | санузел  | 7.3   |                    |                |                       |   |                               |                              |                         |  |                    |  |  |  |   |   |  |   |   |   |                    |                   | 7.3  |
|                             |                                       |              |                                    | 11  | санузел  | 7.2   |                    |                |                       |   |                               |                              |                         |  |                    |  |  |  |   |   |  |   |   |   |                    |                   | 7.2  |
|                             |                                       |              |                                    | 12  | кабинет  | 53.1  |                    |                |                       |   |                               |                              |                         |  |                    | 53.1   |  |  |   |   |  |   |   |   |                    |                   |      |
|                             |                                       |              |                                    | 13  | кабинет  | 56.5  |                    |                |                       |   |                               |                              |                         |  |                    | 56.5   |  |  |   |   |  |   |   |   |                    |                   |      |
|                             |                                       |              |                                    | 14  | коридор  | 30.3  |                    |                |                       |   |                               |                              |                         |  |                    |  |  |  |   |   |  |   |   |   |                    |                   | 30.3 |
|                             |                                       |              |                                    | 15  | коридор  | 29.1  |                    |                |                       |   |                               |                              |                         |  |                    |  |  |  |   |   |  |   |   |   |                    |                   | 29.1 |
|                             |                                       |              |                                    | 16  | помещение  | 27.4  |                    |                |                       |   |                               |                              |                         |  |                    |  |  |  |   |   |  |   |   |   |                    |                   |      |
|                             |                                       |              |                                    | 17  | зал  | 122   |                    |                |                       |   |                               |                              |                         |  |                    |  |  |  |   |   |  |   | 27.4  |   |                    |                   |      |
|                             |                                       |              |                                    | 18  | коридор  | 4.2   |                    |                |                       |   |                               |                              |                         |  |                    |  |  |  |   |   |  |   |   |   |                    |                   | 4.2  |
|                             |                                       |              |                                    | 19  | помещение  | 16.2  |                    |                |                       |   |                               |                              |                         |  |                    |  |  |  |   |   |  |   |   |   |                    |                   | 16.2 |
|                             |                                       |              |                                    | 20  | помещение  | 3.1   |                    |                |                       |   |                               |                              |                         |  |                    |  |  |  |   |   |  |   |   |   |                    |                   | 3.1  |
|                             |                                       |              |                                    | 21  | помещение  | 2.5   |                    |                |                       |   |                               |                              |                         |  |                    |  |  |  |   |   |  |   |   |   |                    |                   | 2.5  |
|                             |                                       |              |                                    | 22  | помещение  | 3.8   |                    |                |                       |   |                               |                              |                         |  |                    |  |  |  |   |   |  |   |   |   |                    |                   | 3.8  |
|                             |                                       |              |                                    | 23  | помещение  | 3.8   |                    |                |                       |   |                               |                              |                         |  |                    |  |  |  |   |   |  |   |   |   |                    |                   | 3.8  |
|                             |                                       |              |                                    | 24  | помещение  | 15.6  |                    |                |                       |   |                               |                              |                         |  |                    |  |  |  |   |   |  |   |   |   |                    |                   | 15.6 |

Осы құжат «Электрондық құжат және электрондық цифрлық қолтаңба туралы» 7-бабының 1 тармақшасына сәйкес қағаз жеткізгіштегі құжатпен бірдей.  
 Данный документ согласно пункту 1 статьи 7 Закона «Об электронном документе и электронной цифровой подписи» равнозначен документу на бумажном носителе.



\*штрих-код ЖМБМК АЖ-дан алынған және қызмет берушінің электрондық-цифрлық қолтаңбасымен қол қойылған деректерді қамтиды: «Азаматтарға арналған үкімет» Мемлекеттік корпорациясы» коммерциялық емес акционерлік қоғамының Ақмола облысы бойынша филиалының Сандықтау ауданының Тіркеу және жер кадастры бөлімі  
 \*штрих-код содержит данные, полученные из ИС ЕГКН и подписанные электронно-цифровой подписью услугодателя: Отдел по регистрации и земельному кадастру Сандыктауского района Филиал некоммерческого акционерного общества «Государственная корпорация «Правительство для граждан» по Ақмолинской области

| Жазылған күні / Дата записи | Жоспар бойынша литер / Литер по плану | Қабат / Этаж | Үй-жайлардың, бөлмелердің нөмірі / | Үй-жайлардың, бөлмелердің боліктерінің нөмірі / Номера частей помещения, квартиры | Үй-жайлардың, пәтерлердің боліктерінің мақсаты / Назначение частей помещения, квартиры | Ішкі өлшем бойынша ауданы (ш.м), оның ішінде        |                    |                |                       |   |                              |                              |                         |  |                    |  |  |  |   |   |  |   |   |   |                    |                   |       |
|-----------------------------|---------------------------------------|--------------|------------------------------------|---|--|---|--------------------|----------------|-----------------------|---|------------------------------|------------------------------|-------------------------|--|--------------------|--|--|--|---|---|--|---|---|---|--------------------|-------------------|-------|
|                             |                                       |              |                                    |   |  | Площадь по внутреннему обмеру (кв. м.), в том числе |                    |                |                       |   |                              |                              |                         |  |                    |  |  |  |   |   |  |   |   |   |                    |                   |       |
|                             |                                       |              |                                    |   |  | Жалпы / Общая                                       | Пайдалы / Полезная | Тұрғын / Жилая | Тұрғын емес / Нежилая | Жеке пәтерлерде / В отдельных квартирах | Жағажаналарда / В общежитиях | Қонақ үйлерде / В гостиницах | Сауда-саттық / Торговая | Өндірістік-өнеркәсіптік ғимараттар мен құрылыстар / Промышленно-производственных зданий и сооружений | Қоймақ / Складская | Білім беру мекемелері / Учреждений образования | Халыққа тұрмыстық қызмет көрсету кәсіпорындары / Предприятия бытового обслуживания | Басқарма, ғылыми, банкілік, қоғамдық ұйымдар мен мекемелер және т.б. / Организаций и учреждений управления, научных, банковских, общественных и т.п. | Қоғамдық тамақтандыру кәсіпорындары / Предприятия общественного питания | Денсаулық сақтау, емдеу мекемелері / Учреждений здравоохранения, лечебного назначения | Физкультура-спорттық / Физкультурно-спортивная | Мәдениет және өнер мекемелері / Учреждений культуры и искусства | Көліктік құрылыстар мен ғимараттар / Транспортных зданий и сооружений | Инженерлік желілер мекемелері / Сооружений инженерных сетей | Гараждар / Гаражей | Басқалар / Прочие |       |
| 1                           | 2                                     | 3            | 4                                  | 5   | 6  | 7   | 8                  | 9              | 10                    | 11                                      | 12                           | 13                           | 14                      | 15   | 16                 | 17   | 18   | 19   | 20  | 21  | 22   | 23  | 24  | 25  | 26                 | 27                |       |
|                             |                                       |              |                                    |   | Итого по этажу:  | 739.4   |                    |                |                       |   |                              |                              |                         |  |                    | 270.5  |  |  |   |   |  | 149.4   |   |   |                    |                   | 319.5 |
|                             |                                       | 3            |                                    | 1   | лестница   | 15.8  |                    |                |                       |   |                              |                              |                         |  |                    |  |  |  |   |   |  |   |   |   |                    |                   | 15.8  |
|                             |                                       |              |                                    | 2   | коридор  | 126.6   |                    |                |                       |   |                              |                              |                         |  |                    |  |  |  |   |   |  |   |   |   |                    |                   | 126.6 |
|                             |                                       |              |                                    | 3   | помещение  | 8.9   |                    |                |                       |   |                              |                              |                         |  |                    |  | 8.9  |  |   |   |  |   |   |   |                    |                   |       |
|                             |                                       |              |                                    | 4   | помещение  | 8.7   |                    |                |                       |   |                              |                              |                         |  |                    |  | 8.7  |  |   |   |  |   |   |   |                    |                   |       |
|                             |                                       |              |                                    | 5   | коридор  | 52  |                    |                |                       |   |                              |                              |                         |  |                    |  | 52   |  |   |   |  |   |   |   |                    |                   |       |
|                             |                                       |              |                                    | 6   | кабинет  | 66.5  |                    |                |                       |   |                              |                              |                         |  |                    |  | 66.5   |  |   |   |  |   |   |   |                    |                   |       |
|                             |                                       |              |                                    | 7   | кабинет  | 16.7  |                    |                |                       |   |                              |                              |                         |  |                    |  | 16.7   |  |   |   |  |   |   |   |                    |                   |       |
|                             |                                       |              |                                    | 8   | лестница   | 16.7  |                    |                |                       |   |                              |                              |                         |  |                    |  |  |  |   |   |  |   |   |   |                    |                   | 16.7  |
|                             |                                       |              |                                    | 9   | санузел  | 8.5   |                    |                |                       |   |                              |                              |                         |  |                    |  |  |  |   |   |  |   |   |   |                    |                   | 8.5   |
|                             |                                       |              |                                    | 10  | санузел  | 6.3   |                    |                |                       |   |                              |                              |                         |  |                    |  |  |  |   |   |  |   |   |   |                    |                   | 6.3   |
|                             |                                       |              |                                    | 11  | кабинет  | 55  |                    |                |                       |   |                              |                              |                         |  |                    |  | 55   |  |   |   |  |   |   |   |                    |                   |       |
|                             |                                       |              |                                    | 12  | помещение  | 15.9  |                    |                |                       |   |                              |                              |                         |  |                    |  | 15.9   |  |   |   |  |   |   |   |                    |                   |       |
|                             |                                       |              |                                    | 13  | кабинет  | 55  |                    |                |                       |   |                              |                              |                         |  |                    |  | 55   |  |   |   |  |   |   |   |                    |                   |       |

Осы құжат «Электрондық құжат және электрондық цифрлық қолтаңба туралы» 7-бабының 1 тармақшасына сәйкес қағаз жеткізгіштегі құжатпен бірдей.  
 Данный документ согласно пункту 1 статьи 7 Закона «Об электронном документе и электронной цифровой подписи» равнозначен документу на бумажном носителе.



\*штрих-код ЖМБМК АЖ-дан алынған және қызмет берушінің электрондық-цифрлық қолтаңбасымен қол қойылған деректерді қамтиды: «Азаматтарға арналған үкімет» Мемлекеттік корпорациясы» коммерциялық емес акционерлік қоғамының Ақмола облысы бойынша филиалының Сандықтау ауданының Тіркеу және жер кадастры бөлімі  
 \*штрих-код содержит данные, полученные из ИС ЕГКН и подписанные электронно-цифровой подписью услугодателя: Отдел по регистрации и земельному кадастру Сандыктауского района Филиал некоммерческого акционерного общества «Государственная корпорация «Правительство для граждан» по Ақмолинской области

| Жазылған күні / Дата записи | Жоспар бойынша литер / Литер по плану | Қабат / Этаж | Үй-жайлардың, бөлмелердің нөмірі / | Үй-жайлардың, бөлмелердің бөлшектерінің нөмірі / Номера частей помещения, квартиры | Үй-жайлардың, пәтерлердің бөлшектерінің максаты / Назначение частей помещения, квартиры | Ішкі өлшем бойынша ауданы (ш.м), оның ішінде        |                    |                |                       |   |                               |                              |                         |  |                    |  |  |  |   |   |  |   |   |   |                    |                   |        |
|-----------------------------|---------------------------------------|--------------|------------------------------------|--|---|---|--------------------|----------------|-----------------------|---|-------------------------------|------------------------------|-------------------------|--|--------------------|--|--|--|---|---|--|---|---|---|--------------------|-------------------|--------|
|                             |                                       |              |                                    |  |   | Площадь по внутреннему обмеру (кв. м.), в том числе |                    |                |                       |   |                               |                              |                         |  |                    |  |  |  |   |   |  |   |   |   |                    |                   |        |
|                             |                                       |              |                                    |  |   | Жалпы / Общая                                       | Пайдалы / Полезная | Тұрғын / Жилая | Тұрғын емес / Нежилая | Жеке пәтерлерде / В отдельных квартирах | Жатақханаларда / В общежитиях | Қонақ үйлерде / В гостиницах | Сауда-саттық / Торговая | Өндірістік-өнеркәсіптік ғимараттар мен құрылыстар / Промышленно-производственных зданий и сооружений | Қоймақ / Складская | Білім беру мекемелері / Учреждений образования | Халыққа тұрмыстық қызмет көрсету кәсіпорындары / Предприятий бытового обслуживания | Басқарма, ғылыми, банкілік, қоғамдық ұйымдар мен мекемелер және т.б. / Организаций и учреждений управления, научных, банковских, общественных и т.п. | Қоғамдық тамақтандыру кәсіпорындары / Предприятий общественного питания | Денсаулық сақтау, емдеу мекемелері / Учреждений здравоохранения, лечебного назначения | Физкультура-спорттық / Физкультурно-спортивная | Мәдениет және өнер мекемелері / Учреждений культуры и искусства | Көліктік құрылыстар мен ғимараттар / Транспортных зданий и сооружений | Инженерлік желілер мекемелері / Сооружений инженерных сетей | Гараждар / Гаражей | Басқалар / Прочие |        |
| 1                           | 2                                     | 3            | 4                                  | 5  | 6   | 7   | 8                  | 9              | 10                    | 11                                      | 12                            | 13                           | 14                      | 15   | 16                 | 17   | 18   | 19   | 20  | 21  | 22   | 23  | 24  | 25  | 26                 | 27                |        |
|                             |                                       |              |                                    | 14   | кабинет   | 35.8  |                    |                |                       |   |                               |                              |                         |  |                    | 35.8   |  |  |   |   |  |   |   |   |                    |                   |        |
|                             |                                       |              |                                    | 15   | кабинет   | 68.7  |                    |                |                       |   |                               |                              |                         |  |                    | 68.7   |  |  |   |   |  |   |   |   |                    |                   |        |
|                             |                                       |              |                                    |  | Итого по этажу:   | 557.1   |                    |                |                       |   |                               |                              |                         |  |                    | 383.2  |  |  |   |   |  |   |   |   |                    |                   | 173.9  |
|                             |                                       |              |                                    |  | ИТОГО:  | 3567.3  |                    |                |                       |   |                               |                              |                         |  |                    | 18.1   | 1191.5   |  |   | 122.3   | 12.5   | 196.2   | 149.4   |   |                    |                   | 1877.3 |

Осы құжат «Электрондық құжат және электрондық цифрлық қолтаңба туралы» 7-бабының 1 тармақшасына сәйкес қағаз жеткізгіштегі құжатпен бірдей.  
 Данный документ согласно пункту 1 статьи 7 Закона «Об электронном документе и электронной цифровой подписи» равнозначен документу на бумажном носителе.



\*штрих-код ЖМБМК АЖ-дан алынған және қызмет берушінің электрондық-цифрлық қолтаңбасымен қол қойылған деректерді қамтиды: «Азаматтарға арналған үкімет» Мемлекеттік корпорациясы» коммерциялық емес акционерлік қоғамының Ақмола облысы бойынша филиалының Сандықтау ауданының Тіркеу және жер кадастры бөлімі

\*штрих-код содержит данные, полученные из ИС ЕГКН и подписанные электронно-цифровой подписью услугодателя: Отдел по регистрации и земельному кадастру Сандыктауского района Филиал некоммерческого акционерного общества «Государственная корпорация «Правительство для граждан» по Ақмолинской области

**ЖЕР УЧАСКЕСІНІҢ ЖОСПАРЫ  
ПЛАН ЗЕМЕЛЬНОГО УЧАСТКА**

Масштабы/Масштаб

**1:500**

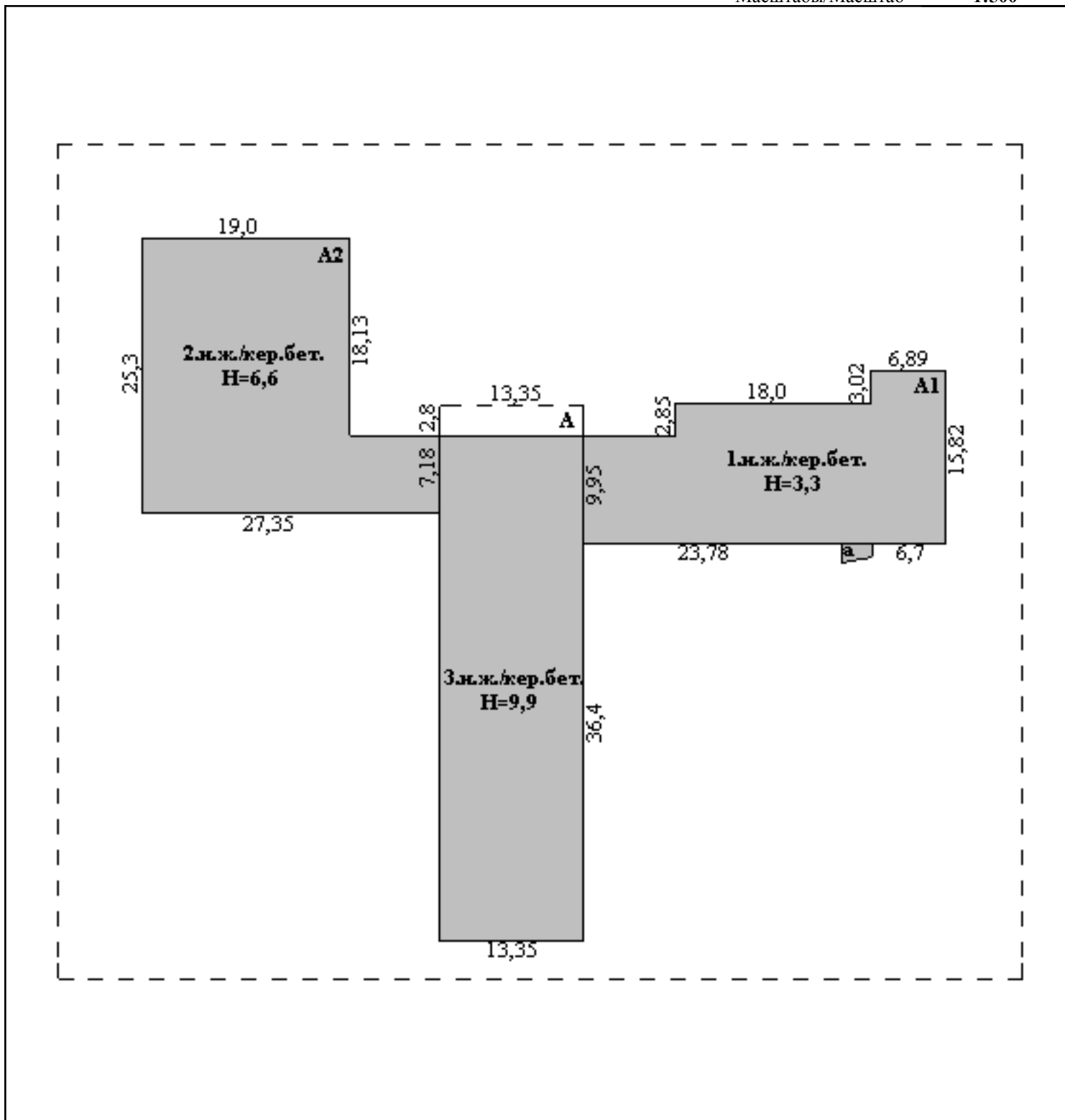

Осы құжат «Электрондық құжат және электрондық цифрлық қолтаңба туралы» 7-бабының 1 тармақшасына сәйкес қағаз жеткізгіштегі құжатпен бірдей.  
Данный документ согласно пункту 1 статьи 7 Закона «Об электронном документе и электронной цифровой подписи» равнозначен документу на бумажном носителе.



\*штрих-код ЖМБМК АЖ-дан алынған және қызмет берушінің электрондық-цифрлық қолтаңбасымен қол қойылған деректерді қамтиды: «Азаматтарға арналған үкімет» Мемлекеттік корпорациясы» коммерциялық емес акционерлік қоғамының Ақмола облысы бойынша филиалының Сандықтау ауданының Тіркеу және жер кадастры бөлімі  
\*штрих-код содержит данные, полученные из ИС ЕГКН и подписанные электронно-цифровой подписью услугодателя: Отдел по регистрации и земельному кадастру Сандыктауского района Филиал некоммерческого акционерного общества «Государственная корпорация «Правительство для граждан» по Акмолинской области

ҚҰРЫЛЫС ЖОСПАРЫ  
ПЛАН СТРОЕНИЯ

Литерлер/Литеры: А  
Жергөле/Подвал

Масштабы/Масштаб 1:200



Осы құжат «Электрондық құжат және электрондық шифрлық қолтаңба туралы» 7-бабының 1 тармақшасына сәйкес қағаз жеткізілгеніне құжатпен бірдей.  
Данный документ согласно пункту 1 статьи 7 Закона «Об электронном документе и электронной цифровой подписи» равнозначен документу на бумажном носителе.



\*штрих-код ЖМБМК А.Ж.-дан алынған және қызмет берушінің электрондық-шифрлық қолтаңбасымен қол қойылған деректері қамтылды: «Азаматтарға арналған үкімет» Мемлекеттік корпорациясы» коммерциялық емес акционерлік қоғамының Ақмола облысы бойынша филиалының Сандықтау ауданының Тіркө және жер кадастры бөлімі  
\*штрих-код содержит данные, полученные из ИС ЕГКН и подписанные электронно-цифровой подписью услугодателя: Отдел по регистрации и земельному кадастру Сандыктауского района Филиал некоммерческого акционерного общества «Государственная корпорация «Правительство для граждан» по Акмолинской области

ҚҰРЫЛЫС ЖОСПАРЫ  
ПЛАН СТРОЕНИЯ

Литерлер/Литеры: А, А1  
1 қабат/этаж  
Масштабы/Масштаб 1:200



Осы құжат «Электрондық құжат және электрондық шифрлық қолтаңба туралы» 7-бабының 1 тармақшасына сәйкес қағаз жеткізілгеніне құжатпен бірдей.  
Данный документ согласно пункту 1 статьи 7 Закона «Об электронном документе и электронной цифровой подписи» равнозначен документу на бумажном носителе.



\*штрих-код ЖМБМК А.Ж.-дан алынған және қызмет берушінің электрондық-шифрлық қолтаңбасымен қол қойылған деректері қамтылды: «Азаматтарға арналған үкімет» Мемлекеттік корпорациясы» коммерциялық емес акционерлік қоғамының Ақмола облысы бойынша филиалының Сандықтау ауданының Тіркеу және жер қаластры бөлімі  
\*штрих-код содержит данные, полученные из ИС ЕГКН и подписанные электронно-цифровой подписью услугодателя: Отдел по регистрации и земельному кадастру Сандыктауского района Филиал некоммерческого акционерного общества «Государственная корпорация «Правительство для граждан» по Ақмолинской области

ҚҰРЫЛЫС ЖОСПАРЫ  
ПЛАН СТРОЕНИЯ

Литерлер/Литеры: А, А2  
2 қабат/этаж  
Масштабы/Масштаб 1:200

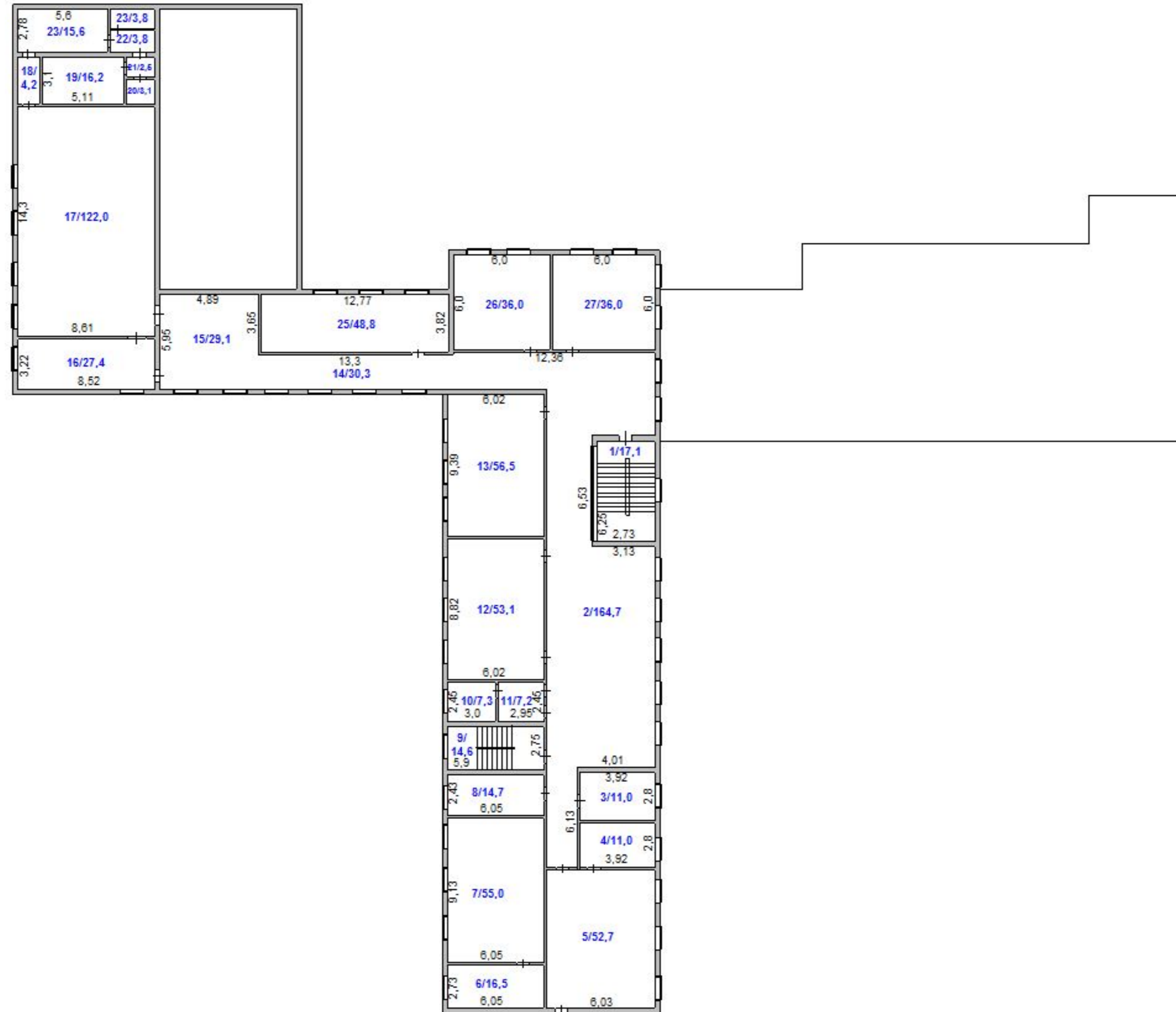

Осы құжат «Электрондық құжат және электрондық шифрлық қолтаңба туралы» 7-бабының 1 тармақшасына сәйкес қағаз жеткізілгені күжәтпен бірдей.  
Данный документ согласно пункту 1 статьи 7 Закона «Об электронном документе и электронной цифровой подписи» равнозначен документу на бумажном носителе.



\*штрих-код ЖМБМК А.Ж.-дан алынған және қызмет берушінің электрондық-шифрлық қолтаңбасымен қол қойылған деректері қамтылды: «Азаматтарға арналған үкімет» Мемлекеттік корпорациясы» коммерциялық емес акционерлік қоғамының Ақмола облысы бойынша филиалының Сандықтау ауданының Тіркеу және жер кадастры бөлімі  
\*штрих-код содержит данные, полученные из ИС ЕГКН и подписанные электронно-цифровой подписью услугодателя: Отдел по регистрации и земельному кадастру Сандықтауского района Филиал некоммерческого акционерного общества «Государственная корпорация «Правительство для граждан» по Ақмолинской области



ҚҰРЫЛЫС ЖОСПАРЫ  
ПЛАН СТРОЕНИЯ

Литерлер/Литеры: А

3 қабат/этаж

Масштабы/Масштаб 1:200

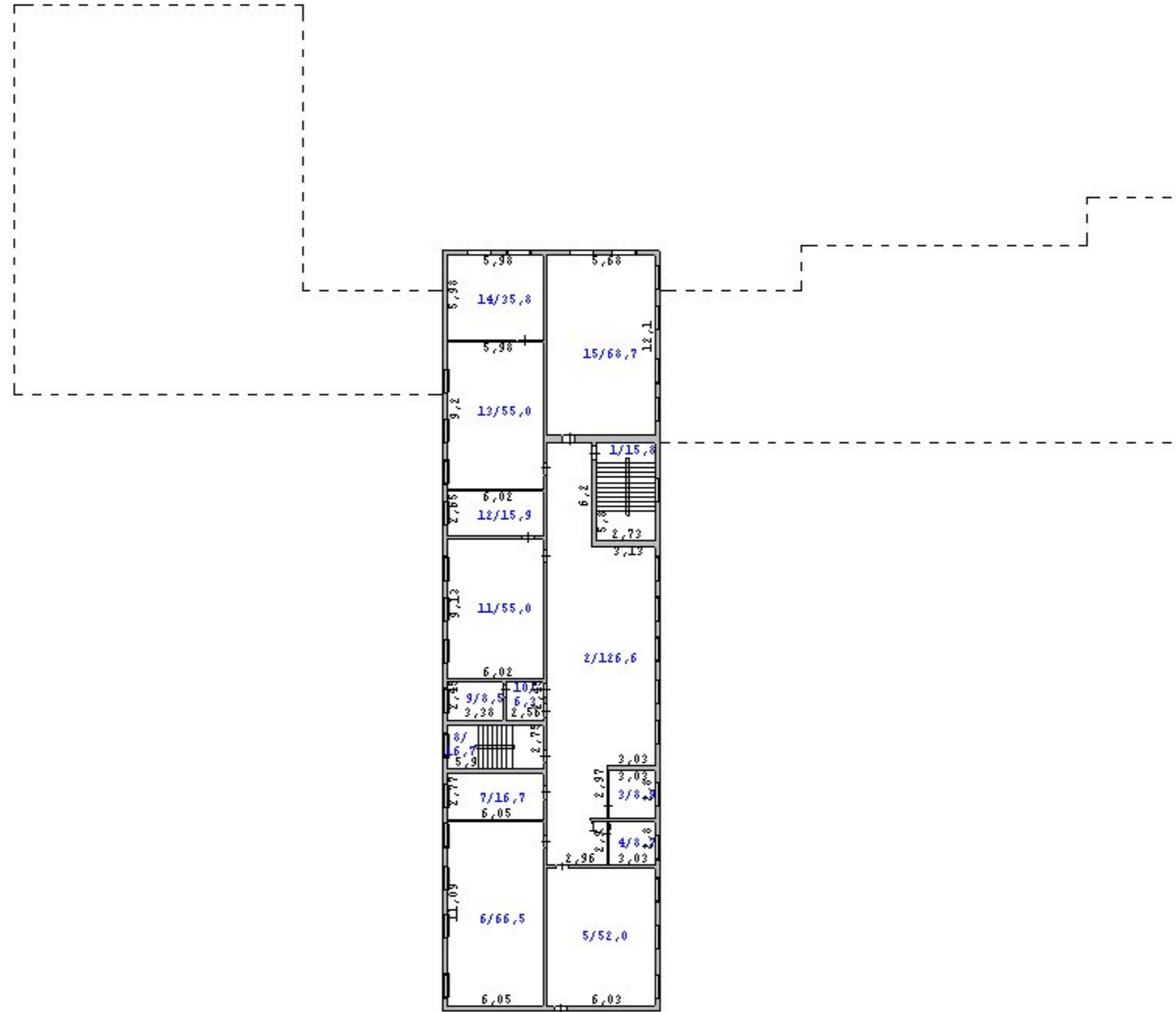

Осы құжат «Электрондық құжат және электрондық шифрлық қолтаңба туралы» 7-бабының 1 тармақшасына сәйкес қағаз жеткізілгені кәсіптік бірдей.  
Данный документ согласно пункту 1 статьи 7 Закона «Об электронном документе и электронной цифровой подписи» равнозначен документу на бумажном носителе.



\*штрих-код ЖМБМК А.Ж.-дан алынған және қызмет берушінің электрондық-шифрлық қолтаңбасымен қол қойылған деректері қамтылды: «Азаматтарға арналған үкімет» Мемлекеттік корпорациясы» коммерциялық емес акционерлік қоғамының Ақмола облысы бойынша филиалының Сандықтау ауданының Тіркеу және жер қаластры бөлімі  
\*штрих-код содержит данные, полученные из ИС ЕГРН и подписанные электронно-цифровой подписью услугодателя: Отдел по регистрации и земельному кадастру Сандықтауского района Филиал некоммерческого акционерного общества «Государственная корпорация «Правительство для граждан» по Ақмолинской области



жылжымайтын мүлік объектісінің көлемін өзгерту туралы

**ҚОРЫТЫНДЫ / ЗАКЛЮЧЕНИЕ № 1**

**об изменении площади объекта недвижимости**

|  |  |
|--|--|
| 1. Облыс/Область                       | Ақмола / Акмолинская   |
| 2. Аудан/Район                         | Сандықтау ауд., Максимов а.о. / р-н Сандыктауский, с.о. Максимовский |
| 3. Елді мекен/Населенный пункт         | Максимовка а. / с. Максимовка  |
| 4. Қаладағы аудан/Район в городе       | -  |
| 5. Мекенжайы/Адрес                     | Мұстафа Шоқай көш., 37 құр / ул. Мустафа Шокай, ст-е 37              |
| 6. Кадастрлық нөмірі/Кадастровый номер | 01:004:015:817:1   |

Мемлекеттік техникалық тексерудің мәліметтері негізінде жылжымайтын мүлік объектісінің техникалық сипаттамаларының өзгеруі белгіленді:

На основании данных государственного технического обследования установлено изменение технических характеристик объекта недвижимости:

**мектеп, жалғай салу, жалғай салу / школа, пристройка, пристройка**

объектінің атауы / наименование объекта

|  |                  |          |
|--|------------------|----------|
| құрылыс ауданы / площадь застройки составляет                    | 1581.9           | ш.м/кв.м |
| жалпы ауданы / общая площадь составляет                          | 3567.3           | ш.м/кв.м |
| пайдалы ауданы / полезная площадь составляет                     | 3567.3           | ш.м/кв.м |
| тұрғын ауданы / жилая площадь составляет                         | 1170.5           | ш.м/кв.м |
| негізгі ауданы / основная площадь составляет                     | -                | ш.м/кв.м |
| балкондар/лоджиялар ауданы / площадь балконов, лоджий составляет | -                | ш.м/кв.м |
| құрамдастар саны / негізгі (тұрғын) жайлардың саны               |                  |          |
| количество составляющих/количество основных (жилых) помещений    | 114/0            | дан./шт. |
| қабаттылығы/қабат / этажность/этаж                               | 3+подвал         |          |
| өзге техникалық сипаттамалары                                    |                  |          |
| иные технические характеристики:                                 | -                |          |
| Өзгеріс келесінің нәтижесінде орын алды:                         | Қайта жоспарлау. |          |
| Изменение произошло в результате:                                | Перепланировка.  |          |
| Берілген күні / Дата выдачи                                      | 10.04.2024       | ж./г.    |

Ескертпе: деректердің болмауы жағдайында сызық қойылады. / Примечание: в случае отсутствия данных ставится прочерк.

Осы құжат «Электрондық құжат және электрондық цифрлық қолтаңба туралы» 7-бабының 1 тармақшасына сәйкес қағаз жеткізгіштегі құжатпен бірдей.  
Данный документ согласно пункту 1 статьи 7 Закона «Об электронном документе и электронной цифровой подписи» равнозначен документу на бумажном носителе.



\*штрих-код ЖМБМК АЖ-дан алынған және қызмет берушінің электрондық-цифрлық қолтаңбасымен қол қойылған деректерді қамтиды: «Азаматтарға арналған үкімет» Мемлекеттік корпорациясы» коммерциялық емес акционерлік қоғамының Ақмола облысы бойынша филиалының Сандықтау ауданының Тіркеу және жер кадастры бөлімі  
\*штрих-код содержит данные, полученные из ИС ЕГКН и подписанные электронно-цифровой подписью услугодателя: Отдел по регистрации и земельному кадастру Сандыктауского района Филиал некоммерческого акционерного общества «Государственная корпорация «Правительство для граждан» по Акмолинской области